

# HACETTEPE ÜNİVERSİTESİ

2019 Mali Yılı



## SAĞLIK HİZMETLERİ MESLEK YÜKSEKOKULU Birim Faaliyet Raporu



HACETTEPE  
ÜNİVERSİTESİ  
Ankara 2020

## SUNUŞ

Saęlık hizmetlerinin deęişik alanlarında ekip anlayışı ile çalışan ve hizmet sunumunda kalitenin artırılabilmesine olanak saęlayan; aranan insan gücünün yetiştirilmesi amacıyla kurulan Hacettepe Üniversitesi Saęlık Hizmetleri Meslek Yüksekokulu 2019-2020 ders yılı itibariyle, Aęız ve Diş Saęlığı Programı, Ameliyathane Hizmetleri Programı, Dezenfeksiyon, Sterilizasyon ve Antisepsi Programı, Eczane Hizmetleri Programı (I.Ö), Eczane Hizmetleri Programı (II.Ö/Pasif) Elektronörofizyoloji Programı, Diş Protez Teknolojisi Programı, İlk ve Acil Yardım Programı, Odyometri Programı, Ortopedik Protez ve Ortez Programı, Radyoterapi Programı, Tıbbi Dokümantasyon ve Sekreterlik Programı, Tıbbi Görüntüleme Teknikleri Programı ve Tıbbi Laboratuvar Teknikleri Programı olmak üzere **13 programda toplam 2286 öğrenci** ile eğitim-öğretim faaliyetlerini sürdürmektedir.

Prof. Dr. M.Alper ERGİN  
Müdür

# I- GENEL BİLGİLER

## A. Misyon ve Vizyon

### Misyon

Sağlık hizmetleri alanında nitelikli yardımcı sağlık personeli yetiştirmek, ülkemizde lider konumunu sürdürerek çalışma alanlarında öncelikle tercih edilen bir eğitim kurumu olma özelliğini korumaktır. Yüksekokulumuz; evrensel değerler ışığında bilim ve teknoloji birikiminden yararlanarak ülkenin gereksinim duyduğu sağlık hizmetleri alanında, ön lisans düzeyinde üstün nitelikli ve mesleki açıdan yetkin, toplumsal değerlere saygılı bireyler yetiştirmeyi görev edinmiştir.

### Vizyon

Ulusal ve uluslararası düzeyde yükseköğretim kalitesi ile lider eğitim merkezi olmak, yardımcı sağlık hizmetleri elemanlarının yetiştirilmesinde birincilikle tercih edilen eğitim kurumu olmak, katılımcı yönetim modeli ile öğrenci ve çalışan memnuniyetini mükemmele ulaştırmak, yüksek eğitim ve öğretim kalitesiyle her düzeyde rekabet edebilecek standartlara ulaşmak, gelişen çağın gereklerine uygun, sağlık sektörünün gereksinim duyacağı yeni programlar geliştirmek ve Daha İleriye En İyiye ulaşmaktadır.

## B. Yetki, Görev ve Sorumluluklar

2547 Sayılı Yükseköğretim Kanunu'nun 3. Maddesi "i" fıkrasında belirtilen hükümlere göre ara insan gücü yetiştirmek.

## C. İdareye İlişkin Bilgiler

### 1- Fiziksel Yapı

#### 1.1- Taşınmazların Genel Dağılımı

#### 1.4- Eğitim Alanları, Derslikler ve Ofisler

Yüksekokulumuzun 2017-2018 Eğitim-Öğretim yılında öğrenci sayısı 1761, 2018-2019 Eğitim-Öğretim yılında öğrenci sayısı 2005, 2019-2020 Eğitim-Öğretim Yılında öğrenci sayısı 2286 olmuştur. Son üç yılı karşılaştığımızda öğrenci sayımız %30'u geçmiştir Bu nedenle sınıflarımızın kapasitesi en fazla 50 kişilik olup, acilen 76-100 kişilik 10 adet sınıflara ihtiyacımız vardır.

**Tablo 6. Sıhhiye Yerleşkesinde Bulunan Eğitim Alanlarının Dağılımı**

| Eğitim Alanı       | Yıllar | Amfi     | Sınıf    | Bilgisayar Lab. | Diğer Lab. | Atölyeler | Toplam    | Dersliklerin Payı (%) |
|--------------------|--------|----------|----------|-----------------|------------|-----------|-----------|-----------------------|
| 50 Kişilik ve Altı | 2017   | 0        | 10       | 1               | 6          | 0         | 17        |                       |
|                    | 2018   | 0        | 8        | 1               | 7          | 0         | 16        |                       |
|                    | 2019   | 0        | 8        | 1               | 7          | 0         | 16        | 88.90                 |
| 51-75 Kişilik      | 2017   | 0        | 0        | 0               | 0          | 0         | 0         |                       |
|                    | 2018   | 0        | 1        | 0               | 0          | 0         | 1         |                       |
|                    | 2019   | 0        | 1        | 0               | 0          | 0         | 1         | 5.55                  |
| 76-100 Kişilik     | 2017   | 0        | 0        | 0               | 0          | 0         | 0         |                       |
|                    | 2018   | 0        | 0        | 0               | 0          | 0         | 0         |                       |
|                    | 2019   | 0        | 0        | 0               | 0          | 0         | 0         |                       |
| 101-150 Kişilik    | 2017   | 1        | 0        | 0               | 0          | 0         | 1         |                       |
|                    | 2018   | 1        | 0        | 0               | 0          | 0         | 1         |                       |
|                    | 2019   | 1        | 0        | 0               | 0          | 0         | 1         | 5.55                  |
| 151-250 Kişilik    | 2017   | 0        | 0        | 0               | 0          | 0         | 0         |                       |
|                    | 2018   | 0        | 0        | 0               | 0          | 0         | 0         |                       |
|                    | 2019   | 0        | 0        | 0               | 0          | 0         | 0         |                       |
| 251-Üzeri Kişilik  | 2017   | 0        | 0        | 0               | 0          | 0         | 0         |                       |
|                    | 2018   | 0        | 0        | 0               | 0          | 0         | 0         |                       |
|                    | 2019   | 0        | 0        | 0               | 0          | 0         | 0         |                       |
| <b>Toplam</b>      |        | <b>1</b> | <b>9</b> | <b>1</b>        | <b>7</b>   | <b>0</b>  | <b>18</b> | <b>100</b>            |

21/01/2020 tarihli verisidir.

**Sorumlu Birim: Tüm Birimler ve Yapı İşleri ve Teknik Daire Başkanlığı**

**Tablo 7. Toplam Derslik Alanlarının Dağılımı**

|  | m <sup>2</sup> |
|--|----------------|
| Lisans programlarındaki toplam derslik alanı   |                |
| Önlisans programlarındaki toplam derslik alanı | 1064.04        |
| Lisansüstü programlardaki toplam derslik alanı |                |
| Sosyal Donatı Alanı                            |                |

21/01/2020 tarihli verisidir.

## 2- Örgüt Yapısı

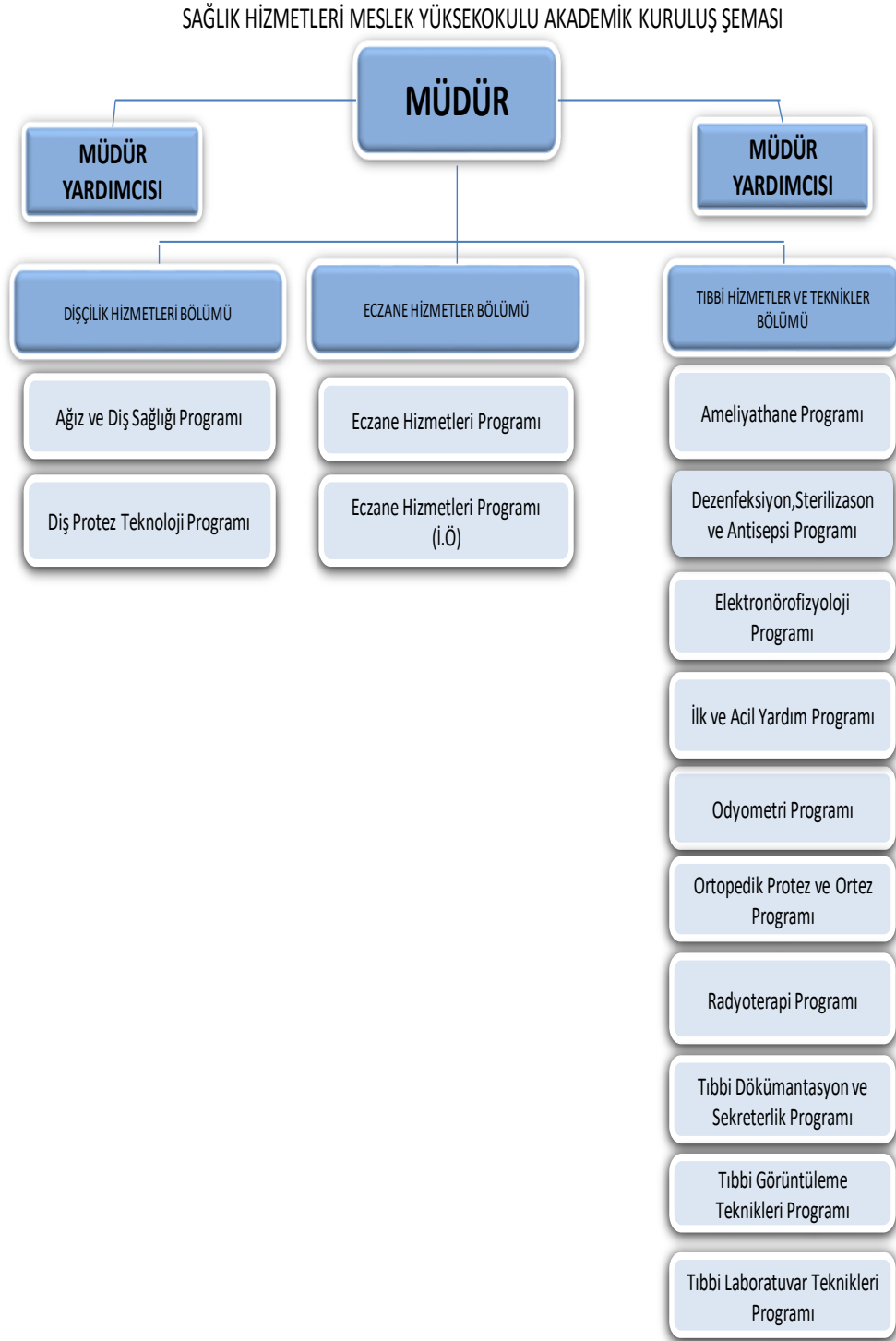

Şekil 1: Akademik Kuruluş Şeması

SAĞLIK HİZMETLERİ MESLEK YÜKSEKOKULU İDARİ KURULUŞ ŞEMASI

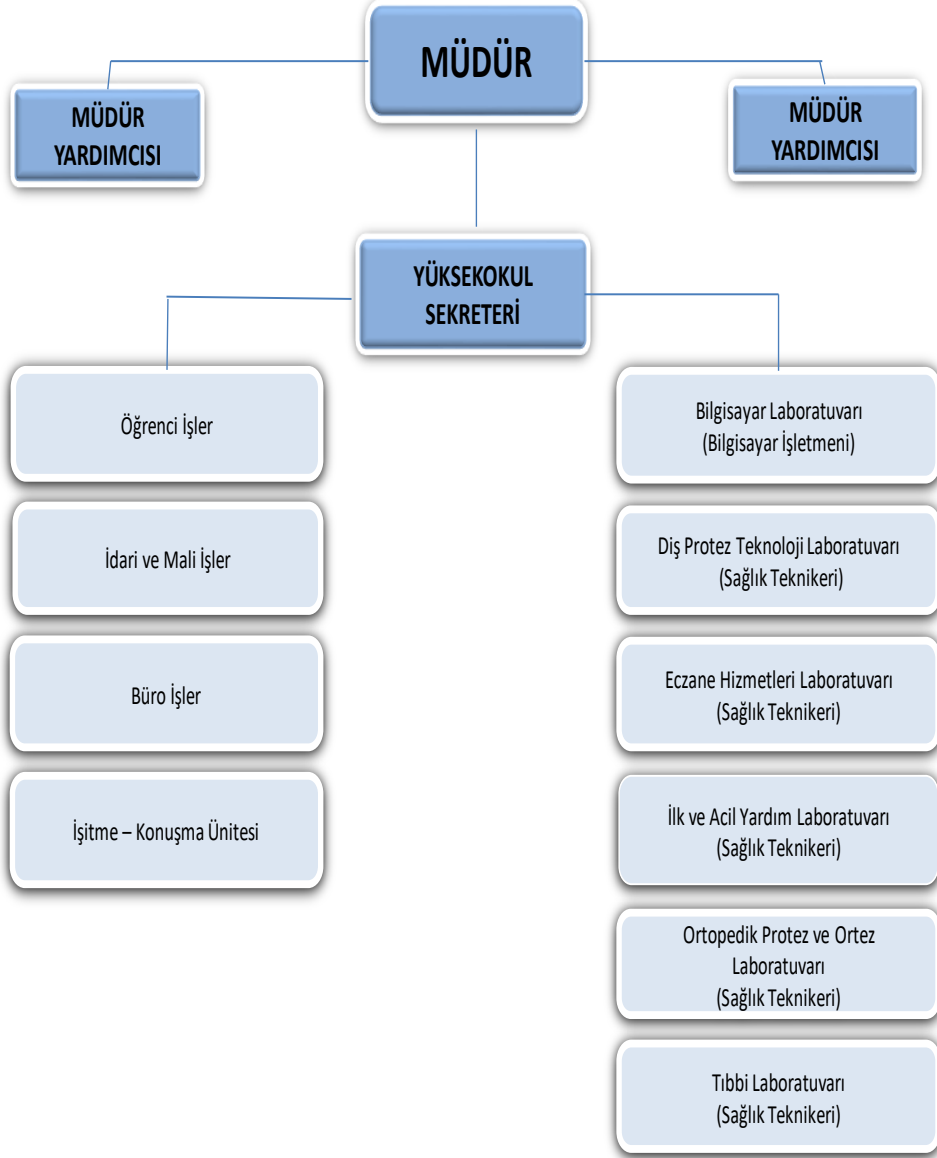

Şekil 2: İdari Kuruluş Şeması

### 3- Bilgi ve Teknolojik Kaynaklar

Üniversitemizi/Biriminizin başta ağ cihazları ve fiber kablolama olmak üzere bilişim hizmetleri alanında hizmet vermeye yönelik alt yapı olanakları ortaya konulmalıdır.

Biriminizin hizmetlerinin eksiksiz ve tam olarak yürütülebilmesi için; bilişim sistemi, bilişim sisteminin faaliyetlere katkısı, karşılaşılan sorunlar, faaliyet raporu döneminde sistemde yapılan değişiklikler ile e-devlet uygulamalarına yer verilecektir.

Ayrıca, ihtiyaç duyulan veya ilgili yıl içerisinde temin edilen bilgi ve teknolojik kaynakların ihtiyaç gerekçeleri ayrıntılı olarak yer alacak bilgilere yer verilecektir.

#### 3.1- Bilişim Kaynakları

Tablo 12. Yazılım ve Bilgisayarlar

| Cinsi      |                                  | Eğitim Amaçlı (Adet) | Akademik Amaçlı (Adet) | Sağlık Amaçlı (Adet) | İdari Amaçlı (Adet) | Toplam |
|------------|----------------------------------|----------------------|------------------------|----------------------|---------------------|--------|
| Yazılım    | Üniversite Yazılımı              |                      |                        |                      |                     |        |
|            | Diğerleri                        |                      |                        |                      |                     |        |
|            | Toplam                           |                      |                        |                      |                     |        |
| Bilgisayar | Masa Üstü Bilgisayarlar          | 37                   | 18                     | 4                    | 16                  | 75     |
|            | Taşınabilir Bilgisayarlar        | 19                   | 0                      | 0                    | 0                   | 19     |
|            | Diğer Bilgisayarlar ve Sunucular | 0                    | 5                      | 0                    | 0                   | 5      |

**Sorumlu Birim: Tüm Birimler**



**Tablo 13. Birimler Tarafından Kullanılan Yazılım Programları**

| Kullanılan Yazılım Programları                | Kullanıcı Birimler         | Yazılımın Teknik Bilgileri ve Özellikleri  | Kullanım Alanları          |
|---|----------------------------|--|----------------------------|
| H.Ü.Yönetim Sistemleri                        | Akademik ve İdari Personel | Belge Yönetim Sistemi –İnsan Kaynakları Yönetim Sistemi- Bireysel İşlemler   | Akademik ve İdari Birimler |
| Kamu Harcama ve Muhasebe Bilişim Sistemi(KBS) | Akademik ve İdari Personel | Kamu Personel Harcamaları Yönetim Sistemi (KPHYS) Taşınır ve Kayıt ve Yönetim Sistemi- Harcama Yönetim Sistemi(TKYS) | Akademik ve İdari Birimler |
| Muhasebe Yönetim Sistemi (MYS)                | Akademik ve İdari Personel | Ek Ders Ücretleri- Satınalma ve Yolluk ödeme İşlemleri   | Akademik ve İdari Birimler |

**Sorumlu Birim: Tüm Birimler**

## 4- İnsan Kaynakları

Kurumumuzda görev yapan akademik, idari ve sözleşmeli personel ile geçici işçi pozisyonunda çalışanlarımıza ait yıllar itibari ile kadro durumları aşağıda gösterilmiştir.

2547 sayılı Kanununun 13/b-4 maddesi gereğince, kadrosu Yüksekokulumuzda olup Erişkin Hastanesinde görevlendirilen ve okulumuzda ders veren **Öğr. Gör. Dr. Fatih BİLTEKİN** tabloya dâhil edilmemiştir.

Tablo 21. Toplam Personel Dağılımı

| Kadro           | Kadrolu Personel  |           |                |           |             |           |                     |           | 4-d Sürekli İşçiler* |           |                     |           |                    |           |                                    |           |                 |           | Genel Toplam |           |    |       |       |
|-----------------|-------------------|-----------|----------------|-----------|-------------|-----------|---------------------|-----------|----------------------|-----------|---------------------|-----------|--------------------|-----------|------------------------------------|-----------|-----------------|-----------|--------------|-----------|----|-------|-------|
|                 | Akademik Personel |           | İdari Personel |           | Geçici İşçi |           | Sözleşmeli Personel |           | Güvenlik Hizmetleri  |           | Temizlik Hizmetleri |           | Bilişim Hizmetleri |           | Aşçılık ve Bulaşıkçılık Hizmetleri |           | Diğer Hizmetler |           |              |           |    |       |       |
|                 | Sayı              | Dağılım % | Sayı           | Dağılım % | Sayı        | Dağılım % | Sayı                | Dağılım % | Sayı                 | Dağılım % | Sayı                | Dağılım % | Sayı               | Dağılım % | Sayı                               | Dağılım % | Sayı            | Dağılım % | Sayı         | Dağılım % |    |       |       |
| Personel Sayısı | Kadın             | 2017      | 8              | 27.59     | 9           | 31.03     | 0                   | 0         | 0                    | 0         | 0                   | 0         | 0                  | 0         | 0                                  | 0         | 0               | 0         | 0            | 0         | 17 | 58.62 |       |
|                 |                   | 2018      | 7              | 21.88     | 9           | 28.13     | 0                   | 0         | 0                    | 0         | 0                   | 0         | 0                  | 0         | 0                                  | 0         | 0               | 0         | 0            | 0         | 0  | 16    | 50.00 |
|                 |                   | 2019      | 12             | 37.50     | 11          | 27.50     | 0                   | 0         | 0                    | 0         | 0                   | 0         | 0                  | 0         | 0                                  | 0         | 0               | 0         | 0            | 0         | 0  | 23    | 57.50 |
|                 | Erkek             | 2017      | 3              | 10.34     | 9           | 31.03     | 0                   | 0         | 0                    | 0         | 0                   | 0         | 0                  | 0         | 0                                  | 0         | 0               | 0         | 0            | 0         | 0  | 12    | 41.38 |
|                 |                   | 2018      | 5              | 15.63     | 11          | 34.38     | 0                   | 0         | 0                    | 0         | 0                   | 0         | 0                  | 0         | 0                                  | 0         | 0               | 0         | 0            | 0         | 0  | 16    | 50.00 |
|                 |                   | 2019      | 5              | 12.50     | 12          | 30.00     | 0                   | 0         | 0                    | 0         | 0                   | 0         | 0                  | 0         | 0                                  | 0         | 0               | 0         | 0            | 0         | 0  | 17    | 42.50 |
|                 | Toplam            | 2017      | 11             | 37.93     | 18          | 62.07     | 0                   | 0         | 0                    | 0         | 0                   | 0         | 0                  | 0         | 0                                  | 0         | 0               | 0         | 0            | 0         | 0  | 29    | 100   |
|                 |                   | 2018      | 12             | 37.50     | 20          | 62.50     | 0                   | 0         | 0                    | 0         | 0                   | 0         | 0                  | 0         | 0                                  | 0         | 0               | 0         | 0            | 0         | 0  | 32    | 100   |
|                 |                   | 2019      | 17             | 42.50     | 23          | 57.50     | 0                   | 0         | 0                    | 0         | 0                   | 0         | 0                  | 0         | 0                                  | 0         | 0               | 0         | 0            | 0         | 0  | 40    | 100   |

\* Hizmet yolu ile temin edilen personel 24.11.2017 tarih, 30280 sayılı Resmi Gazete'de yayınlanan 696 Sayılı Kanun Hükmünde Kararname'nin 127. maddesi uyarınca sürekli işçi kadrolarına alınmışlardır.

**Sorumlu Birim: Tüm Birimler**

**Tablo 22. Yönetici Personel Dağılımı Tablosu**

| Yönetici Kadrosu             | Kadın    |          |          | Erkek    |          |          | 2019 Yılı Toplam | Dağılım Oranı (%) |
|------------------------------|----------|----------|----------|----------|----------|----------|------------------|-------------------|
|                              | 2017     | 2018     | 2019     | 2017     | 2018     | 2019     |                  |                   |
| Rektör                       |          |          |          |          |          |          |                  |                   |
| Rektör Yardımcısı            |          |          |          |          |          |          |                  |                   |
| Genel Sekreter               |          |          |          |          |          |          |                  |                   |
| Genel Sekreter Yardımcısı    |          |          |          |          |          |          |                  |                   |
| Dekan                        |          |          |          |          |          |          |                  |                   |
| Dekan Yardımcısı             |          |          |          |          |          |          |                  |                   |
| Enstitü Müdürü               |          |          |          |          |          |          |                  |                   |
| Enstitü Müdür Yardımcısı     |          |          |          |          |          |          |                  |                   |
| Yüksekokul Müdürü            | 1        | 0        | 0        | 0        | 1        | 1        | 1                | 16.66             |
| Yüksekokul Müdür Yardımcısı  | 0        | 2        | 2        | 0        | 0        | 0        | 2                | 33.34             |
| Genel Direktör               |          |          |          |          |          |          |                  |                   |
| Hastane Başhekim             |          |          |          |          |          |          |                  |                   |
| Hastane Başhekim Yardımcısı  |          |          |          |          |          |          |                  |                   |
| Döner Sermaye İşletme Müdürü |          |          |          |          |          |          |                  |                   |
| Daire Başkanı                |          |          |          |          |          |          |                  |                   |
| Hukuk Müşaviri               |          |          |          |          |          |          |                  |                   |
| Fakülte Sekreteri            |          |          |          |          |          |          |                  |                   |
| Enstitü Sekreteri            |          |          |          |          |          |          |                  |                   |
| Yüksekokul Sekreteri         | 0        | 1        | 0        | 1        | 0        | 1        | 1                | 16.66             |
| Yurt Müdürü                  |          |          |          |          |          |          |                  |                   |
| Hastane Müdürü               |          |          |          |          |          |          |                  |                   |
| Şube Müdürü                  |          |          |          |          |          |          |                  |                   |
| Hastane Müdür Yardımcısı     |          |          |          |          |          |          |                  |                   |
| Yurt Müdür Yardımcısı        |          |          |          |          |          |          |                  |                   |
| Şef                          | 1        | 1        | 1        | 1        | 1        | 1        | 2                | 33.34             |
| <b>Toplam</b>                | <b>2</b> | <b>3</b> | <b>3</b> | <b>2</b> | <b>2</b> | <b>3</b> | <b>6</b>         | <b>100</b>        |

Tablodaki verilere görevlendirmeler dâhildir.

**Sorumlu Birim: Tüm Birimler**

#### 4.1- Akademik Personel

Üniversitemizde görev yapan akademik personele ilişkin veriler yıllar itibari ile Tablo 29'da sunulmuştur.

**Tablo 23. Akademik Personelin Dağılımı**

| Hizmet Sınıflandırması |                        | Yıllara Göre Akademik Personel Sayıları |       |        |       |       |        |       |       |        | Artış Oranı% | Personel Dağılım Oranı |
|------------------------|------------------------|---|-------|--------|-------|-------|--------|-------|-------|--------|--------------|------------------------|
|                        |                        | 2017                                    |       |        | 2018  |       |        | 2019  |       |        |              |                        |
|                        |                        | Kadın                                   | Erkek | Toplam | Kadın | Erkek | Toplam | Kadın | Erkek | Toplam |              |                        |
| Öğretim Üyesi          | Profesör               | 2                                       | 1     | 3      | 2     | 1     | 3      | 2     | 1     | 3      |              |                        |
|                        | Doçent                 | 1                                       | 0     | 1      | 2     | 1     | 3      | 3     | 1     | 4      |              |                        |
|                        | Doktor Öğretim Üyesi*  | 1                                       | 1     | 2      | 1     | 2     | 3      | 2     | 1     | 3      |              |                        |
| Araştırma Görevlisi    |                        |   |       |        |       |       |        |       |       |        |              |                        |
| Öğretim Görevlisi*     | Öğretim Görevlisi      | 5                                       | 4     | 9      |       |       |        |       |       |        |              |                        |
|                        | Okutman                |   |       |        |       |       |        |       |       |        |              |                        |
|                        | Uzman                  | 1                                       | 0     | 0      | 5     | 4     | 9      | 5     | 3     | 8      |              |                        |
|                        | Çevirici               |   |       |        |       |       |        |       |       |        |              |                        |
|                        | Eğitim ve Öğretim Pla. | 0                                       | 0     | 0      |       |       |        |       |       |        |              |                        |
| Toplam                 |                        |   |       |        |       |       |        |       |       |        |              |                        |

\* 2547 sayılı Yükseköğretim Kanunu ile Bazı Kanun ve Kanun Hükmünde Kararnemelerde Değişiklik Yapılması Hakkında Kanun hükümleri gereği "Yrd. Doç." ünvanı "Doktor Öğretim Üyesi" olarak değiştirilmiş olup, "Araştırma Görevlisi" ünvanı haricindeki kadrolar ise "Öğretim Görevlisi" ünvanı altında toplanmıştır.

**Sorumlu Birim: Tüm Birimler**



#### 4.1.2.3- Akademik Personelin Yurtiçi Görevlendirmeleri

Biriminizden; 2547 sayılı Yükseköğretim Kanununun 38. maddesine göre ..... akademik personelimiz yurtiçinde görevlendirilmiştir.

**Tablo 27. Akademik Personelin Yurtiçi Görevlendirilmeleri (2547/38)**

| Unvanı              |                        | Sayısı   |          |          |
|---------------------|------------------------|----------|----------|----------|
|                     |                        | 2017     | 2018     | 2019     |
| Öğretim Üyesi       | Profesör               | 0        | 0        | 0        |
|                     | Doçent                 | 0        | 0        | 0        |
|                     | Doktor Öğretim Üyesi   | 0        | 0        | 0        |
| Araştırma Görevlisi |                        | 0        | 0        | 0        |
| Öğretim Görevlisi   | Öğretim Görevlisi      | 0        | 0        | 0        |
|                     | Okutman                | 0        | 0        | 0        |
|                     | Uzman                  | 0        | 0        | 0        |
|                     | Çevirici               | 0        | 0        | 0        |
|                     | Eğitim ve Öğretim Pla. | 0        | 0        | 0        |
| <b>Toplam</b>       |                        | <b>0</b> | <b>0</b> | <b>0</b> |

**Sorumlu Birim: Akademik Birimler**

2547 sayılı Yükseköğretim Kanununun 40. maddesinin (a), (b), (c) bendine göre 2019 yılında Üniversitemizden ..... akademik personel yurtiçinde görevlendirilmiştir.

**Tablo 28. Akademik Personelin Yurtiçi Görevlendirmeleri (2547/40 (a),(b),(c))**

| Unvanı               | 2547/40-a |          |          | 2547/40-b |          |          | 2547/40-c |          |          | Toplam   |          |          |
|----------------------|-----------|----------|----------|-----------|----------|----------|-----------|----------|----------|----------|----------|----------|
|                      | 2017      | 2018     | 2019     | 2017      | 2018     | 2019     | 2017      | 2018     | 2019     | 2017     | 2018     | 2019     |
| Profesör             | 0         | 0        | 0        | 0         | 0        | 0        | 0         | 0        | 0        | 0        | 0        | 0        |
| Doçent               | 0         | 0        | 0        | 0         | 0        | 0        | 0         | 0        | 0        | 0        | 0        | 0        |
| Doktor Öğretim Üyesi | 0         | 0        | 0        | 0         | 0        | 0        | 0         | 0        | 0        | 0        | 0        | 0        |
| Öğretim Görevlisi    | 0         | 0        | 0        | 0         | 0        | 0        | 0         | 0        | 0        | 0        | 0        | 0        |
| <b>Toplam</b>        | <b>0</b>  | <b>0</b> | <b>0</b> | <b>0</b>  | <b>0</b> | <b>0</b> | <b>0</b>  | <b>0</b> | <b>0</b> | <b>0</b> | <b>0</b> | <b>0</b> |

**Sorumlu Birim: Akademik Birimler**

#### 4.1.2.4- Başka Üniversitelerden Üniversitemizde Görevlendirilen Akademik Personel

2547 sayılı Yükseköğretim Kanununun 35'inci maddesine göre Üniversitemizde araştırma görevlisi olarak ..... personel görevlendirilmiştir.

**Tablo 29. 2547/35 Maddesine Göre Üniversitemizde Görevlendirilen Akademik Personelin Dağılımı**

| Unvanı              | Çalıştığı Bölüm/Alan | Sayı     |
|---------------------|----------------------|----------|
| Araştırma Görevlisi | 0                    | 0        |
| Araştırma Görevlisi |                      |          |
| Araştırma Görevlisi |                      |          |
| Araştırma Görevlisi |                      |          |
| Araştırma Görevlisi |                      |          |
| <b>Toplam</b>       | <b>0</b>             | <b>0</b> |

**Sorumlu Birim: Akademik Birimler**

2547 sayılı Yükseköğretim Kanununun 40'inci maddesinin (a) bendine göre Üniversitemizde 2019 yılında ..... akademik personel görevlendirilmiştir. Görevlendirilen akademik personele ait bilgilere aşağıdaki tabloda yer verilmiştir.

**Tablo 30. Akademik Personelin (2547/40-a) maddesine göre Üniversitemizde Görevlendirilmeleri**

| Geldiği Üniversite | Profesör | Doçent | Doktor Öğretim Üyesi | Öğretim Görevlisi |
|--------------------|----------|--------|----------------------|-------------------|
| 0                  | 0        | 0      | 0                    | 0                 |
|                    |          |        |                      |                   |
|                    |          |        |                      |                   |
|                    |          |        |                      |                   |
|                    |          |        |                      |                   |
|                    |          |        |                      |                   |
|                    |          |        |                      |                   |
|                    |          |        |                      |                   |
|                    |          |        |                      |                   |
| <b>Toplam</b>      |          |        |                      |                   |

**Sorumlu Birim: Akademik Birimler**

#### 4.1.2.5- Üniversitemizde Ders Saati Ücretli Olarak Üniversitemizde Görevlendirilen Akademik Personel

2547 sayılı Yükseköğretim Kanununun 31. maddesine göre ders saati ücretli olarak üniversiteler ve diğer kurumlardan **2019 yılında Üniversitemizde 12 akademik personel görevlendirilmiştir.**

**Tablo 31. 2547/31 Maddesine Göre Ders Saati Ücretli Olarak Üniversitemizde Görevlendirilen Akademik Personelin Dağılımı (1/2)**

| Çalıştığı Bölüm/Alan                      | Unvan             | Sayısı    |
|---|-------------------|-----------|
| Ameliyathane Hizmetleri                   | Sağlık Teknisyeni | 1         |
| Ameliyathane Hizmetleri                   | Hemşire           | 1         |
| Dış Protez Teknolojisi                    | Öğretim Görevlisi | 1         |
| Dezenfeksiyon, Sterilizasyon ve Antisepsi | Hemşire           | 1         |
| Dezenfeksiyon, Sterilizasyon ve Antisepsi | Uzman Hemşire     | 1         |
| Elektronörofizyoloji                      | Fizikçi           | 1         |
| Elektronörofizyoloji                      | Yüksek Hemşire    | 1         |
| İlk ve Acil Yardım                        | Paramedik         | 1         |
| Odyometri                                 | Uzman             | 3         |
| Tıbbi Görüntüleme Teknikleri              | Sağlık Teknikeri  | 1         |
| <b>Toplam</b>                             |                   | <b>12</b> |

**Sorumlu Birim: Akademik Birimler**

#### 4.1.3 - Sözleşmeli Akademik Personel

2019 yılı içinde Üniversitemizde toplam ..... sözleşmeli akademik personel görev yapmıştır.

**Tablo 32. Sözleşmeli Akademik Personel Dağılımı**

| Unvanı               | 2017                 |          |          | 2018     |          |          | 2019     |          |          | Dağılım Oranı % |
|----------------------|----------------------|----------|----------|----------|----------|----------|----------|----------|----------|-----------------|
|                      | Kadın                | Erkek    | Toplam   | Kadın    | Erkek    | Toplam   | Kadın    | Erkek    | Toplam   |                 |
| Öğretim Üyesi        | Profesör             | 0        | 0        | 0        | 0        | 0        | 0        | 0        | 0        | 0               |
|                      | Doçent               | 0        | 0        | 0        | 0        | 0        | 0        | 0        | 0        | 0               |
|                      | Doktor Öğretim Üyesi | 0        | 0        | 0        | 0        | 0        | 0        | 0        | 0        | 0               |
| Araştırma Görevlisi  | 0                    | 0        | 0        | 0        | 0        | 0        | 0        | 0        | 0        | 0               |
| Öğretim Görevlisi    | Öğretim Görevlisi    |          |          |          |          |          |          |          |          |                 |
|                      | Okutman              | 0        | 0        | 0        | 0        | 0        | 0        | 0        | 0        | 0               |
|                      | Uzman                |          |          |          |          |          |          |          |          |                 |
| Sanatçı Öğr. Elemanı | 0                    | 0        | 0        | 0        | 0        | 0        | 0        | 0        | 0        | 0               |
| Sanat Uygulamacısı   | 0                    | 0        | 0        | 0        | 0        | 0        | 0        | 0        | 0        | 0               |
| Sahne Uygulamacısı   | 0                    | 0        | 0        | 0        | 0        | 0        | 0        | 0        | 0        | 0               |
| <b>Toplam</b>        | <b>0</b>             | <b>0</b> | <b>0</b> | <b>0</b> | <b>0</b> | <b>0</b> | <b>0</b> | <b>0</b> | <b>0</b> | <b>0</b>        |

**Sorumlu Birim: Akademik Birimler**



#### 4.1.4- Akademik Personelin Yaş İtibariyle Dağılımı

Tablo 33. Akademik Personelin Yaş İtibariyle Dağılımı

| Kadro                | 25 Yaş ve Altı |          | 26-30 Yaş |          | 31-35 Yaş |          | 36-40 Yaş |           | 41-45 Yaş |          | 46-50 Yaş |           | 51-55 Yaş |           | 56 Yaş ve Üstü |           | Toplam    |            |
|----------------------|----------------|----------|-----------|----------|-----------|----------|-----------|-----------|-----------|----------|-----------|-----------|-----------|-----------|----------------|-----------|-----------|------------|
|                      | Sayı           | %        | Sayı      | %        | Sayı      | %        | Sayı      | %         | Sayı      | %        | Sayı      | %         | Sayı      | %         | Sayı           | %         | Sayı      | %          |
| Profesör             | 0              | 0        | 0         | 0        | 0         | 0        | 0         | 0         | 0         | 0        | 0         | 0         | 2         | 11.11     | 1              | 5.56      | 3         | 16.67      |
| Doçent               | 0              | 0        | 0         | 0        | 0         | 0        | 0         | 0         | 0         | 0        | 3         | 16.67     | 2         | 11.11     |                |           | 5         | 27.78      |
| Doktor Öğretim Üyesi | 0              | 0        | 0         | 0        | 1         | 0        | 0         | 0         | 1         | 5.56     | 0         | 0         | 0         | 0         | 1              | 5.56      | 3         | 16.67      |
| Araştırma Görevlisi  | 0              | 0        | 0         | 0        | 0         | 0        | 0         | 0         | 0         | 0        | 0         | 0         | 0         | 0         | 0              | 0         | 0         | 0          |
| Öğretim Görevlisi    | 0              | 0        | 0         | 0        | 1         | 5.56     | 2         | 11.11     | 0         | 0        | 1         | 5.56      | 2         | 11.11     | 1              | 5.56      | 7         | 38.89      |
| <b>Toplam</b>        | <b>0</b>       | <b>0</b> | <b>0</b>  | <b>0</b> | <b>2</b>  | <b>6</b> | <b>2</b>  | <b>11</b> | <b>1</b>  | <b>6</b> | <b>4</b>  | <b>22</b> | <b>6</b>  | <b>33</b> | <b>3</b>       | <b>17</b> | <b>18</b> | <b>100</b> |

Sorumlu Birim: Akademik Birimler

#### 4.1.5 - Akademik Personelin Hizmet Sürelerine Göre Dağılımı

Tablo 34. Akademik Personelin Hizmet Sürelerine Göre Dağılımı

| Kadro                |        | 5 Yıl ve Altı |      | 6-10 Yıl |       | 11-15 Yıl |      | 16-20 Yıl |       | 21-25 Yıl |       | 26-30 Yıl |       | 31-35 Yıl |   | 36-40 Yıl |      | 41-45 Yıl |   | 46 Yıl ve Üzeri |   | Toplam |       |
|----------------------|--------|---------------|------|----------|-------|-----------|------|-----------|-------|-----------|-------|-----------|-------|-----------|---|-----------|------|-----------|---|-----------------|---|--------|-------|
|                      |        | Sayı          | %    | Sayı     | %     | Sayı      | %    | Sayı      | %     | Sayı      | %     | Sayı      | %     | Sayı      | % | Sayı      | %    | Sayı      | % | Sayı            | % | Sayı   | %     |
| Profesör             | Erkek  | 0             | 0    | 0        | 0     | 0         | 0    | 0         | 0     | 0         | 0     | 1         | 5.56  | 0         | 0 | 1         | 5.56 | 0         | 0 | 0               | 0 | 2      | 11.11 |
|                      | Kadın  | 0             | 0    | 0        | 0     | 0         | 0    | 0         | 0     | 1         | 5.56  | 0         | 0     | 0         | 0 | 0         | 0    | 0         | 0 | 0               | 0 | 1      | 5.56  |
|                      | Toplam | 0             | 0    | 0        | 0     | 0         | 0    | 0         | 0     | 1         | 5.56  | 1         | 5.56  | 0         | 0 | 1         | 5.56 | 0         | 0 | 0               | 0 | 3      | 16.67 |
| Doçent               | Erkek  | 0             | 0    | 0        | 0     | 0         | 0    | 1         | 5.56  | 0         | 0     | 0         | 0     | 0         | 0 | 0         | 0    | 0         | 0 | 0               | 0 | 1      | 5.56  |
|                      | Kadın  | 0             | 0    | 0        | 0     | 0         | 0    | 1         | 5.56  | 2         | 11.11 | 1         | 5.56  | 0         | 0 | 0         | 0    | 0         | 0 | 0               | 0 | 4      | 22.22 |
|                      | Toplam | 0             | 0    | 0        | 0     | 0         | 0    | 2         | 11.11 | 2         | 11.11 | 1         | 5.56  | 0         | 0 | 0         | 0    | 0         | 0 | 0               | 0 | 5      | 27.78 |
| Doktor Öğretim Üyesi | Erkek  | 0             | 0    | 0        | 0     | 0         | 0    | 1         | 5.56  | 0         | 0     | 0         | 0     | 0         | 0 | 0         | 0    | 0         | 0 | 0               | 0 | 1      | 5.56  |
|                      | Kadın  | 1             | 5.56 | 1        | 5.56  | 0         | 0    | 0         | 0     | 0         | 0     | 0         | 0     | 0         | 0 | 0         | 0    | 0         | 0 | 0               | 0 | 2      | 11.11 |
|                      | Toplam | 1             | 5.56 | 1        | 5.56  | 0         | 0    | 1         | 5.56  | 0         | 0     | 0         | 0     | 0         | 0 | 0         | 0    | 0         | 0 | 0               | 0 | 3      | 16.67 |
| Araştırma Görevlisi  | Erkek  | 0             | 0    | 0        | 0     | 0         | 0    | 0         | 0     | 0         | 0     | 0         | 0     | 0         | 0 | 0         | 0    | 0         | 0 | 0               | 0 |        |       |
|                      | Kadın  | 0             | 0    | 0        | 0     | 0         | 0    | 0         | 0     | 0         | 0     | 0         | 0     | 0         | 0 | 0         | 0    | 0         | 0 | 0               | 0 |        |       |
|                      | Toplam | 0             | 0    | 0        | 0     | 0         | 0    | 0         | 0     | 0         | 0     | 0         | 0     | 0         | 0 | 0         | 0    | 0         | 0 | 0               | 0 |        |       |
| Öğretim Görevlisi    | Erkek  | 0             | 0    | 0        | 0     | 1         | 5.56 | 0         | 0     | 0         | 0     | 2         | 11.11 | 0         | 0 | 0         | 0    | 0         | 0 | 0               | 0 | 3      | 16.67 |
|                      | Kadın  | 0             | 0    | 3        | 0     | 0         | 0    | 1         | 0     | 0         | 0     | 0         | 0     | 0         | 0 | 0         | 0    | 0         | 0 | 0               | 0 | 4      | 22.22 |
|                      | Toplam | 0             | 0    | 3        | 16.67 | 1         | 5.56 | 1         | 5.56  | 0         | 0     | 2         | 11.11 | 0         | 0 | 0         | 0    | 0         | 0 | 0               | 0 | 7      | 38.89 |
| Toplam               | Erkek  | 0             | 0    | 0        | 0     | 1         | 5.56 | 2         | 11.11 | 0         | 0     | 3         | 16.67 | 0         | 0 | 1         | 5.56 | 0         | 0 | 0               | 0 | 7      | 38.89 |
|                      | Kadın  | 1             | 5.56 | 4        | 22.22 | 0         | 0    | 2         | 11.11 | 3         | 16.67 | 1         | 5.56  | 0         | 0 | 0         | 0    | 0         | 0 | 0               | 0 | 11     | 61.11 |
|                      | Toplam | 1             | 5.56 | 4        | 22.22 | 1         | 5.56 | 4         | 22.22 | 3         | 16.67 | 4         | 22.22 | 0         | 0 | 1         | 5.56 | 0         | 0 | 0               | 0 | 18     | 100   |

Sorumlu Birim: Akademik Birimler

#### 4.1.6 - Engelli Akademik Personel

Tablo 35. Akademik Personelin Engel Durumu

| Kriterler    | Kadın               |          |          | Erkek    |          |          | Toplam   |          |          | Dağılım Oranı (%) |
|--------------|---------------------|----------|----------|----------|----------|----------|----------|----------|----------|-------------------|
|              | 2017                | 2018     | 2019     | 2017     | 2018     | 2019     | 2017     | 2018     | 2019     |                   |
| Engel Oranı  | 40-60               | 0        | 0        | 0        | 0        | 0        | 0        | 0        | 0        | 0                 |
|              | 61-80               | 0        | 0        | 0        | 0        | 0        | 0        | 0        | 0        | 0                 |
|              | 81-100              | 0        | 0        | 0        | 0        | 0        | 0        | 0        | 0        | 0                 |
|              | <b>Toplam</b>       | <b>0</b> | <b>0</b> | <b>0</b> | <b>0</b> | <b>0</b> | <b>0</b> | <b>0</b> | <b>0</b> | <b>0</b>          |
| Engel Grubu  | Görme               | 0        | 0        | 0        | 0        | 0        | 0        | 0        | 0        | 0                 |
|              | Konuşma-İşitme      | 0        | 0        | 0        | 0        | 0        | 0        | 0        | 0        | 0                 |
|              | Ortopedik           | 0        | 0        | 0        | 0        | 0        | 0        | 0        | 0        | 0                 |
|              | Zihinsel            | 0        | 0        | 0        | 0        | 0        | 0        | 0        | 0        | 0                 |
|              | İşitme              | 0        | 0        | 0        | 0        | 0        | 0        | 0        | 0        | 0                 |
|              | Diğer               | 0        | 0        | 0        | 0        | 0        | 0        | 0        | 0        | 0                 |
|              | <b>Toplam</b>       | <b>0</b> | <b>0</b> | <b>0</b> | <b>0</b> | <b>0</b> | <b>0</b> | <b>0</b> | <b>0</b> | <b>0</b>          |
| Kadro Durumu | Araştırma Görevlisi | 0        | 0        | 0        | 0        | 0        | 0        | 0        | 0        | 0                 |
|              | Öğretim Görevlisi   | 0        | 0        | 0        | 0        | 0        | 0        | 0        | 0        | 0                 |
|              | Öğretim Üyesi       | 0        | 0        | 0        | 0        | 0        | 0        | 0        | 0        | 0                 |
|              |                     | <b>0</b> | <b>0</b> | <b>0</b> | <b>0</b> | <b>0</b> | <b>0</b> | <b>0</b> | <b>0</b> | <b>0</b>          |
|              |                     | 0        | 0        | 0        | 0        | 0        | 0        | 0        | 0        | 0                 |
|              | <b>Toplam</b>       | <b>0</b> | <b>0</b> | <b>0</b> | <b>0</b> | <b>0</b> | <b>0</b> | <b>0</b> | <b>0</b> | <b>0</b>          |

**Sorumlu Birim: Akademik Birimler**

## 4.2- İdari Personel

2547 sayılı Kanununun 13/b-4 maddesi gereğince Genel İdari Hizmetler Sınıfında: 1 Yüksekokul Sekreter V. 1 Bilgisayar İşletmeni olmak üzere toplam 2 kişi, Sağlık Hizmetleri Sınıfında:1 Sağlık Teknisyeni, 2 Sağlık Teknikeri olmak üzere 3 kişi, Yardımcı Hizmetler sınıfında:1 hasta Bakıcı Yüksekokulumuzda görevlendirilmiş ve bu çalışanlar tabloya dâhil edilmiştir. Ancak kadrosu Yüksekokulumuzda olup 13/b-4 ile Erişkin Hastanesinde görevlendirilen Sağlık Teknikeri Serdal ÇAKMAKCI tabloya dâhil edilmemiştir.

**Tablo 36. İdari Personel Dağılımı**

| Hizmet Sınıflandırması        | Kadro    |          |          |           |           |           | Toplam    |           |           | Pers. Dağılım Oranı (%) |
|-------------------------------|----------|----------|----------|-----------|-----------|-----------|-----------|-----------|-----------|-------------------------|
|                               | Kadın    | Erkek    | Kadın    | Erkek     | Kadın     | Erkek     | 2017      | 2018      | 2019      |                         |
|                               | 2017     |          | 2018     |           | 2019      |           |           |           |           |                         |
| Genel İdari Hizmetler Sınıfı  | 4        | 4        | 5        | 5         | 7         | 7         | 8         | 10        | 14        | 60,87                   |
| Sağlık Hizmetleri Sınıfı      | 3        | 4        | 2        | 4         | 1         | 3         | 7         | 6         | 4         | 17,39                   |
| Teknik Hizmetler Sınıfı       | 0        | 0        | 0        | 0         | 0         | 0         | 0         | 0         | 0         | 0                       |
| Eğitim ve Öğretim Hiz. Sınıfı | 0        | 0        | 0        | 0         | 0         | 0         | 0         | 0         | 0         | 0                       |
| Avukatlık Hizmetleri Sınıfı   | 0        | 0        | 0        | 0         | 0         | 0         | 0         | 0         | 0         | 0                       |
| Din Hizmetleri Sınıfı         | 0        | 0        | 0        | 0         | 0         | 0         | 0         | 0         | 0         | 0                       |
| Yardımcı Hizmetler Sınıfı     | 1        | 1        | 2        | 2         | 3         | 2         | 2         | 4         | 5         | 21,74                   |
| <b>Toplam</b>                 | <b>8</b> | <b>9</b> | <b>9</b> | <b>11</b> | <b>11</b> | <b>12</b> | <b>17</b> | <b>20</b> | <b>23</b> | <b>100</b>              |

**Sorumlu Birim: Tüm Birimler**

#### 4.2.1- İdari Personelin Eğitim Durumu

2547 sayılı Kanununun 13/b-4 maddesi gereğince Genel İdari Hizmetler Sınıfında: 1 Yüksekokul Sekreter V. 1 Bilgisayar İşletmeni olmak üzere toplam 2 kişi, Sağlık Hizmetleri Sınıfında:1 Sağlık Teknisyeni, 2 Sağlık Teknikeri olmak üzere 3 kişi, Yardımcı Hizmetler sınıfında:1 hasta Bakıcı Yüksekokulumuzda görevlendirilmiş ve bu çalışanlar tabloya dâhil edilmiştir. Ancak kadrosu Yüksekokulumuzda olup 13/b-4 ile Erişkin Hastanesinde görevlendirilen Sağlık Teknikeri Serdal ÇAKMAKCI tabloya dâhil edilmemiştir.

**Tablo 37. İdari Personelin Eğitim Durumu**

| Kadro                         |        | İlköğretim |                   | Lise |                   | Ön Lisans |                   | Lisans |                   | Y.Lisans ve Dokt. |                   | Toplam |                   |
|-------------------------------|--------|------------|-------------------|------|-------------------|-----------|-------------------|--------|-------------------|-------------------|-------------------|--------|-------------------|
|                               |        | Sayı       | Dağılım Oranı (%) | Sayı | Dağılım Oranı (%) | Sayı      | Dağılım Oranı (%) | Sayı   | Dağılım Oranı (%) | Sayı              | Dağılım Oranı (%) | Sayı   | Dağılım Oranı (%) |
| Genel İdari Hizmetler Sınıfı  | Erkek  | 0          | 0                 | 2    | 8.70              | 3         | 13.04             | 2      | 8.70              | 0                 | 0                 | 7      | 30.43             |
|                               | Kadın  | 0          | 0                 | 1    | 4.35              | 1         | 4.35              | 3      | 13.04             | 2                 | 8.70              | 7      | 30.43             |
|                               | Toplam | 0          | 0                 | 0    | 0                 | 0         | 0                 | 0      | 0                 | 0                 | 0                 | 0      | 0                 |
| Sağlık Hizmetleri Sınıfı      | Erkek  | 0          | 0                 | 0    | 0                 | 1         | 4.35              | 2      | 8.70              | 0                 | 0                 | 3      | 13.04             |
|                               | Kadın  | 0          | 0                 | 0    | 0                 | 1         | 4.35              | 0      | 0                 | 0                 | 0                 | 1      | 4.35              |
|                               | Toplam | 0          | 0                 | 0    | 0                 | 0         | 0                 | 0      | 0                 | 0                 | 0                 | 0      | 0                 |
| Teknik Hizmetler Sınıfı       | Erkek  | 0          | 0                 | 0    | 0                 | 0         | 0                 | 0      | 0                 | 0                 | 0                 | 0      | 0                 |
|                               | Kadın  | 0          | 0                 | 0    | 0                 | 0         | 0                 | 0      | 0                 | 0                 | 0                 | 0      | 0                 |
|                               | Toplam | 0          | 0                 | 0    | 0                 | 0         | 0                 | 0      | 0                 | 0                 | 0                 | 0      | 0                 |
| Eğitim ve Öğretim Hiz. Sınıfı | Erkek  | 0          | 0                 | 0    | 0                 | 0         | 0                 | 0      | 0                 | 0                 | 0                 | 0      | 0                 |
|                               | Kadın  | 0          | 0                 | 0    | 0                 | 0         | 0                 | 0      | 0                 | 0                 | 0                 | 0      | 0                 |
|                               | Toplam | 0          | 0                 | 0    | 0                 | 0         | 0                 | 0      | 0                 | 0                 | 0                 | 0      | 0                 |
| Avukatlık Hizmetleri Sınıfı   | Erkek  | 0          | 0                 | 0    | 0                 | 0         | 0                 | 0      | 0                 | 0                 | 0                 | 0      | 0                 |
|                               | Kadın  | 0          | 0                 | 0    | 0                 | 0         | 0                 | 0      | 0                 | 0                 | 0                 | 0      | 0                 |

|                           |        |   |      |   |       |   |       |   |       |   |      |    |       |
|---------------------------|--------|---|------|---|-------|---|-------|---|-------|---|------|----|-------|
|                           | Toplam | 0 | 0    | 0 | 0     | 0 | 0     | 0 | 0     | 0 | 0    | 0  | 0     |
| Din Hizmetleri Sınıfı     | Erkek  | 0 | 0    | 0 | 0     | 0 | 0     | 0 | 0     | 0 | 0    | 0  | 0     |
|                           | Kadın  | 0 | 0    | 0 | 0     | 0 | 0     | 0 | 0     | 0 | 0    | 0  | 0     |
|                           | Toplam | 0 | 0    | 0 | 0     | 0 | 0     | 0 | 0     | 0 | 0    | 0  | 0     |
| Yardımcı Hizmetler Sınıfı | Erkek  | 0 | 0    | 2 | 8.70  | 0 | 0     | 0 | 0     | 0 | 0    | 2  | 8.70  |
|                           | Kadın  | 1 | 4.35 | 1 | 4.35  | 0 | 0     | 1 | 4.35  | 0 | 0    | 3  | 13.04 |
|                           | Toplam | 0 | 0    | 0 | 0     | 0 | 0     | 0 | 0     | 0 | 0    | 0  | 0     |
| Toplam                    | Erkek  | 0 | 0    | 4 | 17.39 | 4 | 17.39 | 4 | 17.39 | 0 | 0    | 12 | 52.17 |
|                           | Kadın  | 1 | 4.35 | 2 | 8.70  | 2 | 8.70  | 4 | 17.39 | 2 | 8.70 | 11 | 47.83 |
|                           | Toplam | 1 | 4.35 | 6 | 26.09 | 6 | 26.09 | 8 | 34.78 | 2 | 8.70 | 23 | 100   |

**Sorumlu Birim: Tüm Birimler**

#### 4.2.2 İdari Personelin Hizmet Süreleri

2547 sayılı Kanununun 13/b-4 maddesi gereğince Genel İdari Hizmetler Sınıfında: 1 Yüksekokul Sekreter V. 1 Bilgisayar İşletmeni olmak üzere toplam 2 kişi, Sağlık Hizmetleri Sınıfında:1 Sağlık Teknisyeni, 2 Sağlık Teknikeri olmak üzere 3 kişi, Yardımcı Hizmetler sınıfında:1 hasta Bakıcı Yüksekokulumuzda görevlendirilmiş ve bu çalışanlar tabloya dâhil edilmiştir. Ancak kadrosu Yüksekokulumuzda olup 13/b-4 ile Erişkin Hastanesinde görevlendirilen Sağlık Teknikeri Serdal ÇAKMAKCI tabloya dâhil edilmemiştir.

**Tablo 38. İdari Personelin Hizmet Sürelerine Göre Dağılımı**

| Kadro                         | 5 Yıl ve Altı |                   | 6-10 Yıl |                   | 11-15 Yıl |                   | 16-20 Yıl |                   | 21-25 Yıl |                   | 26-30 Yıl |                   | 31-35 Yıl |                   | 36-40 Yıl |                   | 41-45 Yıl |                   | 46 Yıl ve Üzeri |                   | Toplam |                   |    |       |
|-------------------------------|---------------|-------------------|----------|-------------------|-----------|-------------------|-----------|-------------------|-----------|-------------------|-----------|-------------------|-----------|-------------------|-----------|-------------------|-----------|-------------------|-----------------|-------------------|--------|-------------------|----|-------|
|                               | Sayı          | Dağılım Oranı (%) | Sayı     | Dağılım Oranı (%) | Sayı      | Dağılım Oranı (%) | Sayı      | Dağılım Oranı (%) | Sayı      | Dağılım Oranı (%) | Sayı      | Dağılım Oranı (%) | Sayı      | Dağılım Oranı (%) | Sayı      | Dağılım Oranı (%) | Sayı      | Dağılım Oranı (%) | Sayı            | Dağılım Oranı (%) | Sayı   | Dağılım Oranı (%) |    |       |
| Genel İdari Hizmetler Sınıfı  | Erkek         | 3                 | 13.04    | 1                 | 4.35      | 1                 | 4.35      | 0                 | 0         | 1                 | 4.35      | 1                 | 4.35      | 0                 | 0         | 0                 | 0         | 0                 | 0               | 0                 | 0      | 0                 | 7  | 30.43 |
|                               | Kadın         | 2                 | 8.70     | 2                 | 8.70      | 1                 | 4.35      | 0                 | 0         | 1                 | 4.35      | 1                 | 4.35      | 0                 | 0         | 0                 | 0         | 0                 | 0               | 0                 | 0      | 0                 | 7  | 30.43 |
|                               | Toplam        | 5                 | 21.74    | 3                 | 13.04     | 2                 | 8.70      | 0                 | 0         | 2                 | 8.70      | 2                 | 8.70      | 0                 | 0         | 0                 | 0         | 0                 | 0               | 0                 | 0      | 0                 | 14 | 60.87 |
| Sağlık Hizmetleri Sınıfı      | Erkek         | 0                 | 0        | 1                 | 4.35      | 0                 | 0         | 1                 | 4.35      |                   |           | 1                 | 4.35      | 0                 | 0         | 0                 | 0         | 0                 | 0               | 0                 | 0      | 0                 | 3  | 13.04 |
|                               | Kadın         | 1                 | 4.35     | 0                 | 0         | 0                 | 0         | 0                 | 0         | 0                 | 0         | 0                 | 0         | 0                 | 0         | 0                 | 0         | 0                 | 0               | 0                 | 0      | 0                 | 1  | 4.35  |
|                               | Toplam        | 1                 | 4.35     | 0                 | 0         | 0                 | 0         | 0                 | 0         | 0                 | 0         | 0                 | 0         | 0                 | 0         | 0                 | 0         | 0                 | 0               | 0                 | 0      | 0                 | 1  | 4.35  |
| Teknik Hizmetler Sınıfı       | Erkek         | 0                 | 0        | 0                 | 0         | 0                 | 0         | 0                 | 0         | 0                 | 0         | 0                 | 0         | 0                 | 0         | 0                 | 0         | 0                 | 0               | 0                 | 0      | 0                 | 0  | 0     |
|                               | Kadın         | 0                 | 0        | 0                 | 0         | 0                 | 0         | 0                 | 0         | 0                 | 0         | 0                 | 0         | 0                 | 0         | 0                 | 0         | 0                 | 0               | 0                 | 0      | 0                 | 0  | 0     |
|                               | Toplam        | 0                 | 0        | 0                 | 0         | 0                 | 0         | 0                 | 0         | 0                 | 0         | 0                 | 0         | 0                 | 0         | 0                 | 0         | 0                 | 0               | 0                 | 0      | 0                 | 0  | 0     |
| Eğitim ve Öğretim Hiz. Sınıfı | Erkek         | 0                 | 0        | 0                 | 0         | 0                 | 0         | 0                 | 0         | 0                 | 0         | 0                 | 0         | 0                 | 0         | 0                 | 0         | 0                 | 0               | 0                 | 0      | 0                 | 0  | 0     |
|                               | Kadın         | 0                 | 0        | 0                 | 0         | 0                 | 0         | 0                 | 0         | 0                 | 0         | 0                 | 0         | 0                 | 0         | 0                 | 0         | 0                 | 0               | 0                 | 0      | 0                 | 0  | 0     |
|                               | Toplam        | 0                 | 0        | 0                 | 0         | 0                 | 0         | 0                 | 0         | 0                 | 0         | 0                 | 0         | 0                 | 0         | 0                 | 0         | 0                 | 0               | 0                 | 0      | 0                 | 0  | 0     |
| Avukatlık Hizmetleri Sınıfı   | Erkek         | 0                 | 0        | 0                 | 0         | 0                 | 0         | 0                 | 0         | 0                 | 0         | 0                 | 0         | 0                 | 0         | 0                 | 0         | 0                 | 0               | 0                 | 0      | 0                 | 0  | 0     |
|                               | Kadın         | 0                 | 0        | 0                 | 0         | 0                 | 0         | 0                 | 0         | 0                 | 0         | 0                 | 0         | 0                 | 0         | 0                 | 0         | 0                 | 0               | 0                 | 0      | 0                 | 0  | 0     |

|                           |        |   |       |   |       |   |      |   |       |   |      |   |       |   |   |   |   |   |   |   |   |    |       |   |
|---------------------------|--------|---|-------|---|-------|---|------|---|-------|---|------|---|-------|---|---|---|---|---|---|---|---|----|-------|---|
|                           | Toplam | 0 | 0     | 0 | 0     | 0 | 0    | 0 | 0     | 0 | 0    | 0 | 0     | 0 | 0 | 0 | 0 | 0 | 0 | 0 | 0 | 0  | 0     | 0 |
| Din Hizmetleri Sınıfı     | Erkek  | 0 | 0     | 0 | 0     | 0 | 0    | 0 | 0     | 0 | 0    | 0 | 0     | 0 | 0 | 0 | 0 | 0 | 0 | 0 | 0 | 0  | 0     | 0 |
|                           | Kadın  | 0 | 0     | 0 | 0     | 0 | 0    | 0 | 0     | 0 | 0    | 0 | 0     | 0 | 0 | 0 | 0 | 0 | 0 | 0 | 0 | 0  | 0     | 0 |
|                           | Toplam | 0 | 0     | 0 | 0     | 0 | 0    | 0 | 0     | 0 | 0    | 0 | 0     | 0 | 0 | 0 | 0 | 0 | 0 | 0 | 0 | 0  | 0     | 0 |
| Yardımcı Hizmetler Sınıfı | Erkek  | 1 | 4.35  | 0 | 0     | 0 | 0    | 1 | 4.35  | 0 | 0    | 0 | 0     | 0 | 0 | 0 | 0 | 0 | 0 | 0 | 0 | 2  | 8.70  |   |
|                           | Kadın  | 1 | 4.35  | 0 | 0     | 0 | 0    | 1 | 4.35  | 0 | 0    | 1 | 4.35  | 0 | 0 | 0 | 0 | 0 | 0 | 0 | 0 | 3  | 13.04 |   |
|                           | Toplam | 2 | 8.70  | 0 | 0     | 0 | 0    | 2 | 8.70  | 0 | 0    | 1 | 4.35  | 0 | 0 | 0 | 0 | 0 | 0 | 0 | 0 | 5  | 21.74 |   |
| Toplam                    | Erkek  | 4 | 17.39 | 2 | 8.70  | 1 | 4.35 | 2 | 8.70  | 1 | 4.35 | 2 | 8.70  | 0 | 0 | 0 | 0 | 0 | 0 | 0 | 0 | 12 | 52.17 |   |
|                           | Kadın  | 4 | 17.39 | 2 | 8.70  | 1 | 4.35 | 1 | 4.35  | 1 | 4.35 | 2 | 8.70  | 0 | 0 | 0 | 0 | 0 | 0 | 0 | 0 | 11 | 47.83 |   |
|                           | Toplam | 8 | 34.78 | 4 | 17.39 | 2 | 8.70 | 3 | 13.04 | 2 | 8.70 | 4 | 17.39 | 0 | 0 | 0 | 0 | 0 | 0 | 0 | 0 | 23 | 100   |   |

**Sorumlu Birim: Tüm Birimler**



#### 4.2.3- İdari Personelin Yaş İtibariyle Dağılımı

2547 sayılı Kanununun 13/b-4 maddesi gereğince Genel İdari Hizmetler Sınıfında: 1 Yüksekokul Sekreter V. 1 Bilgisayar İşletmeni olmak üzere toplam 2 kişi, Sağlık Hizmetleri Sınıfında:1 Sağlık Teknisyeni, 2 Sağlık Teknikeri olmak üzere 3 kişi, Yardımcı Hizmetler sınıfında:1 hasta Bakıcı Yüksekokulumuzda görevlendirilmiş ve bu çalışanlar tabloya dâhil edilmiştir. Ancak kadrosu Yüksekokulumuzda olup 13/b-4 ile Erişkin Hastanesinde görevlendirilen Sağlık Teknikeri Serdal ÇAKMAKCI tabloya dâhil edilmemiştir.

İdari personelin yaş itibariyle dağılımı aşağıdaki tabloda gösterilmiştir.

**Tablo 39. İdari Personelin Yaş İtibariyle Dağılımı Tablosu**

| Kadro                         |        | 25 Yaş ve Altı |                   | 26-30 Yaş |                   | 31-35 Yaş |                   | 36-40 Yaş |                   | 41-45 Yaş |                   | 46-50 Yaş |                   | 51-55 Yaş |                   | 56 Yaş ve Üstü |                   | Toplam |                   |
|-------------------------------|--------|----------------|-------------------|-----------|-------------------|-----------|-------------------|-----------|-------------------|-----------|-------------------|-----------|-------------------|-----------|-------------------|----------------|-------------------|--------|-------------------|
|                               |        | Sayı           | Dağılım Oranı (%) | Sayı      | Dağılım Oranı (%) | Sayı      | Dağılım Oranı (%) | Sayı      | Dağılım Oranı (%) | Sayı      | Dağılım Oranı (%) | Sayı      | Dağılım Oranı (%) | Sayı      | Dağılım Oranı (%) | Sayı           | Dağılım Oranı (%) | Sayı   | Dağılım Oranı (%) |
| Genel İdari Hizmetler Sınıfı  | Erkek  | 1              | 4.35              | 1         | 4.35              | 1         | 4.35              | 0         | 0                 | 2         | 8.70              | 0         | 0                 | 1         | 4.35              | 1              | 4.35              | 7      | 30.43             |
|                               | Kadın  | 0              | 0                 | 0         | 0                 | 1         | 4.35              | 1         | 4.35              | 3         | 13.04             | 1         | 4.35              | 1         | 4.35              | 0              | 0                 | 7      | 30.43             |
|                               | Toplam | 1              | 4.35              | 1         | 4.35              | 2         | 8.70              | 1         | 4.35              | 5         | 21.74             | 1         | 4.35              | 2         | 8.70              | 1              | 4.35              | 14     | 60.87             |
| Sağlık Hizmetleri Sınıfı      | Erkek  | 0              | 0                 | 0         | 0                 | 1         | 4.35              | 0         | 0                 | 0         | 0                 | 1         | 4.35              | 1         | 4.35              | 0              | 0                 | 3      | 13.04             |
|                               | Kadın  | 0              | 0                 | 1         | 4.35              | 0         | 0                 | 0         | 0                 | 0         | 0                 | 0         | 0                 | 0         | 0                 | 0              | 0                 | 1      | 4.35              |
|                               | Toplam | 0              | 0                 | 1         | 4.35              | 1         | 4.35              | 0         | 0                 | 0         | 0                 | 1         | 4.35              | 1         | 4.35              | 0              | 0                 | 4      | 17.39             |
| Teknik Hizmetler Sınıfı       | Erkek  | 0              | 0                 | 0         | 0                 | 0         | 0                 | 0         | 0                 | 0         | 0                 | 0         | 0                 | 0         | 0                 | 0              | 0                 | 0      | 0.00              |
|                               | Kadın  | 0              | 0                 | 0         | 0                 | 0         | 0                 | 0         | 0                 | 0         | 0                 | 0         | 0                 | 0         | 0                 | 0              | 0                 | 0      | 0.00              |
|                               | Toplam | 0              | 0                 | 0         | 0                 | 0         | 0                 | 0         | 0                 | 0         | 0                 | 0         | 0                 | 0         | 0                 | 0              | 0                 | 0      | 0.00              |
| Eğitim ve Öğretim Hiz. Sınıfı | Erkek  | 0              | 0                 | 0         | 0                 | 0         | 0                 | 0         | 0                 | 0         | 0                 | 0         | 0                 | 0         | 0                 | 0              | 0                 | 0      | 0.00              |
|                               | Kadın  | 0              | 0                 | 0         | 0                 | 0         | 0                 | 0         | 0                 | 0         | 0                 | 0         | 0                 | 0         | 0                 | 0              | 0                 | 0      | 0.00              |
|                               | Toplam | 0              | 0                 | 0         | 0                 | 0         | 0                 | 0         | 0                 | 0         | 0                 | 0         | 0                 | 0         | 0                 | 0              | 0                 | 0      | 0.00              |
| Avukatlık Hizmetleri Sınıfı   | Erkek  | 0              | 0                 | 0         | 0                 | 0         | 0                 | 0         | 0                 | 0         | 0                 | 0         | 0                 | 0         | 0                 | 0              | 0                 | 0      | 0.00              |
|                               | Kadın  | 0              | 0                 | 0         | 0                 | 0         | 0                 | 0         | 0                 | 0         | 0                 | 0         | 0                 | 0         | 0                 | 0              | 0                 | 0      | 0.00              |

|                           |        |   |      |   |      |   |       |   |      |   |       |   |       |   |       |   |      |    |        |
|---------------------------|--------|---|------|---|------|---|-------|---|------|---|-------|---|-------|---|-------|---|------|----|--------|
|                           | Toplam | 0 | 0    | 0 | 0    | 0 | 0     | 0 | 0    | 0 | 0     | 0 | 0     | 0 | 0     | 0 | 0    | 0  | 0.00   |
| Din Hizmetleri Sınıfı     | Erkek  | 0 | 0    | 0 | 0    | 0 | 0     | 0 | 0    | 0 | 0     | 0 | 0     | 0 | 0     | 0 | 0    | 0  | 0.00   |
|                           | Kadın  | 0 | 0    | 0 | 0    | 0 | 0     | 0 | 0    | 0 | 0     | 0 | 0     | 0 | 0     | 0 | 0    | 0  | 0.00   |
|                           | Toplam | 0 | 0    | 0 | 0    | 0 | 0     | 0 | 0    | 0 | 0     | 0 | 0     | 0 | 0     | 0 | 0    | 0  | 0.00   |
| Yardımcı Hizmetler Sınıfı | Erkek  | 0 | 0    | 0 | 0    | 1 | 4.35  | 0 | 0    | 0 | 0     | 1 | 4.35  | 0 | 0     | 0 | 0    | 2  | 8.70   |
|                           | Kadın  | 0 | 0    | 0 | 0    | 1 | 4.35  | 1 | 4.35 | 0 | 0     | 0 | 0     | 1 | 4.35  | 0 | 0    | 3  | 13.04  |
|                           | Toplam | 0 | 0    | 0 | 0    | 2 | 8.70  | 1 | 4.35 | 0 | 0     | 1 | 4.35  | 1 | 4.35  | 0 | 0    | 5  | 21.74  |
| Toplam                    | Erkek  | 1 | 4.35 | 1 | 4.35 | 3 | 13.04 | 0 | 0    | 2 | 8.70  | 2 | 8.70  | 2 | 8.70  | 1 | 4.35 | 12 | 52.17  |
|                           | Kadın  | 0 | 0    | 1 | 4.35 | 2 | 8.70  | 2 | 8.70 | 3 | 13.04 | 1 | 4.35  | 2 | 8.70  | 0 | 0    | 11 | 47.83  |
|                           | Toplam | 1 | 4.35 | 2 | 8.70 | 5 | 21.74 | 2 | 8.70 | 5 | 21.74 | 3 | 13.04 | 4 | 17.39 | 1 | 4.35 | 23 | 100.00 |

**Sorumlu Birim: Tüm Birimler**

#### 4.2.4- Engelli İdari Personel

2019 yılsonu itibarıyla Üniversitemizde ..... engelli idari personel görev yapmıştır. Engelli personelimizin engel grubu, engel oranı ve eğitim durumu hakkında istatistiksel bilgilere aşağıdaki tablodan ulaşılabilir.

**Tablo 40. Engelli Personelin Engel Oranı - Engel Grubu - Eğitim Durumu**

| Kriterler     | Kadın                |          |          | Erkek    |          |          | Toplam   |          |          | Dağılım Oranı (%) |            |
|---------------|----------------------|----------|----------|----------|----------|----------|----------|----------|----------|-------------------|------------|
|               | 2017                 | 2018     | 2019     | 2017     | 2018     | 2019     | 2017     | 2018     | 2019     |                   |            |
| Engel Oranı   | 40-60                | 0        | 1        | 1        | 1        | 2        | 3        | 1        | 3        | 4                 | 80         |
|               | 61-80                | 0        | 0        | 0        | 0        | 0        | 0        | 0        | 0        | 0                 | 0          |
|               | 81-100               | 0        | 0        | 0        | 0        | 1        | 1        | 0        | 1        | 1                 | 20         |
|               | <b>Toplam</b>        | <b>0</b> | <b>1</b> | <b>1</b> | <b>1</b> | <b>3</b> | <b>4</b> | <b>1</b> | <b>4</b> | <b>5</b>          | <b>100</b> |
| Engel Grubu   | Görme                | 0        | 0        | 0        | 0        | 0        | 0        | 0        | 0        | 1                 | 20         |
|               | Konuşma-İşitme       | 0        | 0        | 0        | 0        | 1        | 0        | 0        | 0        | 1                 | 20         |
|               | Ortopedik            | 0        | 0        | 0        | 1        | 1        | 1        | 0        | 0        | 1                 | 20         |
|               | Zihinsel             | 0        | 0        | 0        | 0        | 1        | 0        | 0        | 0        | 1                 | 20         |
|               | İşitme               | 0        | 0        | 0        | 0        | 0        | 0        | 0        | 0        | 0                 | 0          |
|               | Diğer                | 0        | 1        | 0        | 0        | 0        | 0        | 0        | 0        | 1                 | 20         |
|               | <b>Toplam</b>        | <b>0</b> | <b>1</b> | <b>0</b> | <b>1</b> | <b>3</b> | <b>1</b> | <b>0</b> | <b>0</b> | <b>5</b>          | <b>100</b> |
| Eğitim Durumu | İlköğretim           | 0        | 0        | 0        | 0        | 0        | 0        | 0        | 0        | 0                 | 0          |
|               | Lise ve Dengi        | 0        | 0        | 0        | 0        | 0        | 0        | 0        | 0        | 2                 | 40         |
|               | Yüksekokul(2 Yıllık) | 0        | 0        | 0        | 0        | 0        | 0        | 0        | 0        | 1                 | 20         |
|               | Yüksekokul(4 Yıllık) | 0        | 0        | 0        | 0        | 0        | 0        | 0        | 0        | 2                 | 40         |
|               | Lisans Üstü          | 0        | 0        | 0        | 0        | 0        | 0        | 0        | 0        | 0                 | 0          |
|               | <b>Toplam</b>        | <b>0</b> | <b>0</b> | <b>0</b> | <b>0</b> | <b>0</b> | <b>0</b> | <b>0</b> | <b>0</b> | <b>5</b>          | <b>100</b> |

#### Sorumlu Birim: Tüm Birimler

Engelli idari personelimizin büyük bir kısmı yardımcı hizmetler ve genel idari hizmetler sınıfında görev almıştır. Engelli personelin hizmet sınıfını gösteren bilgiler Tablo ....'da yer almaktadır.

**Tablo 41. Engelli İdari Personelin Hizmet Sınıfına Göre Dağılımı**

| Hizmet Sınıfı         | Unvanı               | Kadın    |          |          | Erkek    |          |          | Toplam   |          |            | Dağılım Oranı (%) |
|-----------------------|----------------------|----------|----------|----------|----------|----------|----------|----------|----------|------------|-------------------|
|                       |                      | 2017     | 2018     | 2019     | 2017     | 2018     | 2019     | 2017     | 2018     | 2019       |                   |
| Genel İdari Hizmetler | Enstitü Sekreteri    | 0        | 0        | 0        | 0        | 0        | 0        | 0        | 0        | 0          | 0                 |
|                       | Şef                  | 0        | 0        | 0        | 0        | 0        | 0        | 0        | 0        | 0          | 0                 |
|                       | Memur                | 0        | 1        | 0        | 0        | 1        | 2        | 1        | 1        | 3          | 60                |
|                       | Bilgisayar İşletmeni | 0        | 0        | 0        | 1        | 1        | 1        | 1        | 1        | 1          | 20                |
|                       | Şoför                | 0        | 0        | 0        | 0        | 0        | 0        | 0        | 0        | 0          | 0                 |
|                       | <b>Toplam</b>        | <b>0</b> | <b>1</b> | <b>0</b> | <b>1</b> | <b>2</b> | <b>3</b> | <b>2</b> | <b>2</b> | <b>4</b>   | <b>80</b>         |
| Teknik Hizmetler      | Tekniker             | 0        | 0        | 0        | 0        | 0        | 0        | 0        | 0        | 0          | 0                 |
|                       | Teknisyen            | 0        | 0        | 0        | 0        | 0        | 0        | 0        | 0        | 0          | 0                 |
|                       | <b>Toplam</b>        | <b>0</b> | <b>0</b> | <b>0</b> | <b>0</b> | <b>0</b> | <b>0</b> | <b>0</b> | <b>0</b> | <b>0</b>   | <b>0</b>          |
| Sağlık Hizmetleri     | Psikolog             | 0        | 0        | 0        | 0        | 0        | 0        | 0        | 0        | 0          | 0                 |
|                       | Fizyoterapist        | 0        | 0        | 0        | 0        | 0        | 0        | 0        | 0        | 0          | 0                 |
|                       | Sağlık Teknikeri     | 0        | 0        | 0        | 0        | 0        | 0        | 0        | 0        | 0          | 0                 |
|                       | Sağlık Teknisyeni    | 0        | 0        | 0        | 0        | 0        | 0        | 0        | 0        | 0          | 0                 |
|                       | <b>Toplam</b>        | <b>0</b> | <b>0</b> | <b>0</b> | <b>0</b> | <b>0</b> | <b>0</b> | <b>0</b> | <b>0</b> | <b>0</b>   | <b>0</b>          |
| Yardımcı Hizmetler    | Teknisyen Yardımcısı | 0        | 0        | 0        | 0        | 0        | 0        | 0        | 0        | 0          | 0                 |
|                       | Hizmetli             | 0        | 0        | 0        | 0        | 1        | 0        | 0        | 1        | 1          | 20                |
|                       | Hastabakıcı          | 0        | 0        | 0        | 0        | 0        | 0        | 0        | 0        | 0          | 0                 |
|                       | <b>Toplam</b>        | <b>0</b> | <b>0</b> | <b>0</b> | <b>0</b> | <b>1</b> | <b>0</b> | <b>0</b> | <b>1</b> | <b>1</b>   | <b>20</b>         |
| <b>Genel Toplam</b>   | <b>0</b>             | <b>1</b> | <b>0</b> | <b>1</b> | <b>3</b> | <b>3</b> | <b>2</b> | <b>3</b> | <b>5</b> | <b>100</b> |                   |

#### Sorumlu Birim: Tüm Birimler

### 4.3- İşçiler

Kadrosu boşalan idari personelin yerinin doldurulamaması ve hizmetin sürekliliği nedeniyle oluşan personel açığı; 657 sayılı Kanununun 4/B maddesine göre sözleşmeli personel ile kapatılmaya çalışılmaktadır. Ayrıca üniversitemizin sezonluk işlerinin yapılması amacıyla geçici işçiler de alınmaktadır.

**Tablo 42. Personel ve Geçici İşçiler**

| Kadro                   | Birim         | Dolu |      |      | Boş  |      |      | Toplam |      |      | Doluluk Oranı (%) | Dağılım Oranı (%) |
|-------------------------|---------------|------|------|------|------|------|------|--------|------|------|-------------------|-------------------|
|                         |               | 2017 | 2018 | 2019 | 2017 | 2018 | 2019 | 2017   | 2018 | 2019 |                   |                   |
| 4/A Kadrolu Personel    | Özel Bütçe    | 0    | 0    | 0    | 0    | 0    | 0    | 0      | 0    | 0    | 0                 | 0                 |
|                         | Döner Sermaye | 0    | 0    | 0    | 0    | 0    | 0    | 0      | 0    | 0    | 0                 | 0                 |
|                         | Toplam        | 0    | 0    | 0    | 0    | 0    | 0    | 0      | 0    | 0    | 0                 | 0                 |
| 4/B Sözleşmeli Personel | Özel Bütçe    | 0    | 0    | 0    | 0    | 0    | 0    | 0      | 0    | 0    | 0                 | 0                 |
|                         | Döner Sermaye | 0    | 0    | 0    | 0    | 0    | 0    | 0      | 0    | 0    | 0                 | 0                 |
|                         | Toplam        | 0    | 0    | 0    | 0    | 0    | 0    | 0      | 0    | 0    | 0                 | 0                 |
| Geçici İşçiler          | Özel Bütçe    | 0    | 0    | 0    | 0    | 0    | 0    | 0      | 0    | 0    | 0                 | 0                 |
|                         | Döner Sermaye | 0    | 0    | 0    | 0    | 0    | 0    | 0      | 0    | 0    | 0                 | 0                 |
|                         | Toplam        | 0    | 0    | 0    | 0    | 0    | 0    | 0      | 0    | 0    | 0                 | 0                 |
| 4/D Sürekli İşçiler     | Özel Bütçe    | 0    | 0    | 0    | 0    | 0    | 0    | 0      | 0    | 0    | 0                 | 0                 |
|                         | Döner Sermaye | 0    | 0    | 0    | 0    | 0    | 0    | 0      | 0    | 0    | 0                 | 0                 |
|                         | Toplam        | 0    | 0    | 0    | 0    | 0    | 0    | 0      | 0    | 0    | 0                 | 0                 |
| Genel Toplam            | Özel Bütçe    | 0    | 0    | 0    | 0    | 0    | 0    | 0      | 0    | 0    | 0                 | 0                 |
|                         | Döner Sermaye | 0    | 0    | 0    | 0    | 0    | 0    | 0      | 0    | 0    | 0                 | 0                 |
|                         | Toplam        | 0    | 0    | 0    | 0    | 0    | 0    | 0      | 0    | 0    | 0                 | 0                 |

**Sorumlu Birim: Tüm Birimler**

## 5- Sunulan Hizmetler

### 5.1- Eğitim Hizmetleri

Tablo 43. Akademik Birim Bilgileri

| Akademik Birimler  |                       | Akademik Birim Sayısı | Program Sayısı | Akredite Program Sayısı | Öğrenci Sayısı |       |        |
|--------------------|-----------------------|-----------------------|----------------|-------------------------|----------------|-------|--------|
|                    |                       |                       |                |                         | Kadın          | Erkek | Toplam |
| Fakülte            | Program               |                       |                |                         |                |       |        |
|                    | Çift Anadal           |                       |                |                         |                |       |        |
|                    | Yan Dal               |                       |                |                         |                |       |        |
| Enstitü            | Yüksek Lisans         |                       |                |                         |                |       |        |
|                    | Doktora               |                       |                |                         |                |       |        |
|                    | Lisansa Bağlı Doktora |                       |                |                         |                |       |        |
| Konservatuvar      | Bölüm                 |                       |                |                         |                |       |        |
|                    | Program               |                       |                |                         |                |       |        |
|                    | Çift Anadal           |                       |                |                         |                |       |        |
|                    | Yan Dal               |                       |                |                         |                |       |        |
| Yüksekokul         | Program               |                       |                |                         |                |       |        |
|                    | Çift Anadal           |                       |                |                         |                |       |        |
|                    | Yan Dal               |                       |                |                         |                |       |        |
| Meslek Yüksekokulu | Bölüm                 | 3                     |                |                         |                |       |        |
|                    | Program               |                       | 14             | 0                       | 1534           | 752   | 2286   |
| Toplam             |                       |                       | 14             | 0                       | 1534           | 752   | 2286   |

21/01/2020 tarihli verisidir.

**Sorumlu Birim: Tüm Akademik Birimler ve Öğrenci İşleri Daire Başkanlığı**

**Tablo 47. Yüksekokullar ve Meslek Yüksekokulları Öğrenci Sayıları**

| Bölüm Adı                                 | I . Öğretim |            |             | II . Öğretim |          |           | Genel Toplam | MYO/YO İçindeki Payı |
|---|-------------|------------|-------------|--------------|----------|-----------|--------------|----------------------|
|   | Kadın       | Erkek      | Toplam      | Kadın        | Erkek    | Toplam    |              |                      |
| Ağız ve Diş Sağlığı                       | 130         | 44         | 174         |              |          |           | 174          | 7,61                 |
| Ameliyathane Hizmetleri                   | 138         | 28         | 166         |              |          |           | 166          | 7,26                 |
| Diş Protez Teknolojisi                    | 113         | 96         | 209         |              |          |           | 209          | 9,14                 |
| Eczane Hizmetleri I.Ö.                    | 140         | 62         | 202         |              |          |           | 202          | 8,84                 |
| Eczane Hizmetleri II. Ö.                  |             |            |             | 4            | 6        | 10        | 10           | 0,44                 |
| Elektronörofizyoloji                      | 136         | 50         | 186         |              |          |           | 186          | 8,14                 |
| İlk ve Acil Yardım                        | 93          | 63         | 156         |              |          |           | 156          | 6,82                 |
| Odyometri                                 | 128         | 59         | 187         |              |          |           | 187          | 8,18                 |
| Ortopedik Protez ve Ortez                 | 123         | 92         | 215         |              |          |           | 215          | 9,41                 |
| Radyoterapi                               | 128         | 72         | 200         |              |          |           | 200          | 8,75                 |
| Tıbbi Dökümantasyon ve Sekreterlik        | 134         | 55         | 189         |              |          |           | 189          | 8,27                 |
| Tıbbi Görüntüleme Teknikleri              | 122         | 72         | 194         |              |          |           | 194          | 8,49                 |
| Tıbbi Laboratuvar Teknikleri              | 133         | 44         | 177         |              |          |           | 177          | 7,74                 |
| Dezenfeksiyon, Sterilizasyon ve Antisepsi | 12          | 9          | 21          |              |          |           | 21           | 0,92                 |
| <b>Toplam</b>                             | <b>1540</b> | <b>746</b> | <b>2276</b> | <b>4</b>     | <b>6</b> | <b>10</b> | <b>2286</b>  | <b>100</b>           |

21/01/2020 tarihli verisidir.

**Sorumlu Birim: Tüm Akademik Birimler ve Öğrenci İşleri Daire Başkanlığı**

**Tablo 48. Engelli Öğrenci Sayısı**

| Kriterler     |                   | Lisans | Lisansüstü | Ön Lisans | Toplam   | Dağılım Oranı % |
|---------------|-------------------|--------|------------|-----------|----------|-----------------|
| Engel Oranı % | 40-60             |        |            | 0         | 0        | 0               |
|               | 61-80             |        |            | 1         | 1        | 100             |
|               | 81-100            |        |            | 0         | 0        | 0               |
|               | <b>Toplam</b>     |        |            | <b>0</b>  | <b>0</b> | <b>0</b>        |
| Engel Grubu   | İşitme            |        |            | 0         | 0        | 0               |
|               | İşitme ve Konuşma |        |            | 0         | 0        | 0               |
|               | Zihinsel          |        |            | 0         | 0        | 0               |
|               | Ortopedik         |        |            | 1         | 1        | 100             |
|               | Görme             |        |            | 0         | 0        | 0               |
|               | Diğerleri         |        |            | 0         | 0        | 0               |
|               | <b>Toplam</b>     |        |            | <b>1</b>  | <b>1</b> | <b>100</b>      |

21/01/2020 tarihli verisidir.

### Sorumlu Birim: Tüm Akademik Birimler ve Öğrenci İşleri Daire Başkanlığı

#### 5.1.2-Öğrenci Kontenjanları ve Doluluk Oranı

2019-2020 Öğretim yılında Üniversitemize ÖSYS Merkezi Yerleştirme - Ek Yerleştirme dâhil ve özel yetenek sınavları sonucu yerleşen öğrencilerin listesi aşağıda gösterilmiştir.

**Tablo 52. Öğrenci Kontenjanları ve Doluluk Oranı**

| Fakülte/Enstitü/Yüksekokul/MYO            | Ön Lisans Yerleştirme Sınavı Kontenjanı | Ön Lisans Yerleştirme Sınavı Sonucu Yerleşen | Boş Kalan | Doluluk Oranı (%) |
|---|---|--|-----------|-------------------|
| Ağız ve Diş Sağlığı                       | 65                                      | 69   | 0         | 106               |
| Ameliyathane Hizmetleri                   | 65                                      | 72   | 0         | 111               |
| Diş Protez Teknolojisi                    | 65                                      | 69   | 0         | 106               |
| Eczane Hizmetleri I.Ö.                    | 65                                      | 71   | 0         | 109               |
| Eczane Hizmetleri II. Ö.                  | 0                                       | 0  | 0         | 0                 |
| Elektronörofizyoloji                      | 66                                      | 68   | 0         | 103               |
| İlk ve Acil Yardım                        | 65                                      | 70   | 0         | 108               |
| Odyometri                                 | 66                                      | 72   | 0         | 109               |
| Ortopedik Protez ve Ortez                 | 65                                      | 70   | 0         | 108               |
| Radyoterapi                               | 65                                      | 68   | 0         | 105               |
| Tıbbi Dökümantasyon ve Sekreterlik        | 65                                      | 69   | 0         | 106               |
| Tıbbi Görüntüleme Teknikleri              | 65                                      | 70   | 0         | 108               |
| Tıbbi Laboratuvar Teknikleri              | 65                                      | 70   | 0         | 108               |
| Dezenfeksiyon, Sterilizasyon ve Antisepsi | 20                                      | 21   | 0         | 105               |
| <b>Toplam</b>                             | <b>802</b>                              | <b>859</b>                                   | <b>0</b>  | <b>107</b>        |

21/01/2020 tarihli verisidir.

### Sorumlu Birim: Tüm Akademik Birimler ve Öğrenci İşleri Daire Başkanlığı

### 5.1.3-Yatay Geçişle Üniversitemize Gelen Öğrencilerin Sayıları

2019-2020 eğitim-öğretim yılında yatay geçişle Üniversitemize gelen öğrenci sayısı ...

**Tablo 53. 2019-2020 Eğitim-Öğretim Yılında Yatay Geçiş ile Üniversitemize Gelen Öğrenci Sayısı**

| Fakülte/Enstitü/Yüksekokul/MYO       | Kurum Dışı Gelen |          |           | Artış Oranı (%) |
|--------------------------------------|------------------|----------|-----------|-----------------|
|                                      | 2017             | 2018     | 2019      |                 |
| Sağlık Hizmetleri Meslek Yüksekokulu | 0                | 5        | 23        | 460             |
| <b>Toplam</b>                        | <b>0</b>         | <b>5</b> | <b>23</b> | <b>460</b>      |

21/01/2020 tarihli verisidir.

**Sorumlu Birim: Tüm Akademik Birimler ve Öğrenci İşleri Daire Başkanlığı**

### 5.1.4-Kaydı Silinen Öğrenci Sayısı

Üniversitemizden çeşitli nedenlerle ayrılan öğrenci sayılarına aşağıdaki tabloda yer verilmiştir.

**Tablo 54. 2019-2020 Eğitim-Öğretim Yılında Kaydı Silinen Öğrenci Sayısı**

| Birim                                | Ayrılanların (Kaydı Silinenlerin) Sayısı |                           |                   |          | Toplam   |
|--------------------------------------|--|---------------------------|-------------------|----------|----------|
|                                      | Kendi İsteğiyle                          | Başarısızlık (Azami Süre) | Yük. Öğr. Çıkarma | Diğer    |          |
| Sağlık Hizmetleri Meslek Yüksekokulu | 4  | 0                         | 0                 | 0        | 4        |
| <b>Toplam</b>                        | <b>4</b>                                 | <b>0</b>                  | <b>0</b>          | <b>0</b> | <b>4</b> |

21/01/2020 tarihli verisidir.

**Sorumlu Birim: Tüm Akademik Birimler ve Öğrenci İşleri Daire Başkanlığı**

### 5.1.5- Uluslararası Öğrencilerin Sayısı

**Tablo 55. Uluslararası Öğrenci Sayısı**

| Birim                                | Erkek     |          |          | Kız      |          |          | Toplam    |          |           | Artış Oranı (%) | Toplam İçindeki Dağılımı (%) |
|--------------------------------------|-----------|----------|----------|----------|----------|----------|-----------|----------|-----------|-----------------|------------------------------|
|                                      | 2017      | 2018     | 2019     | 2017     | 2018     | 2019     | 2017      | 2018     | 2019      |                 |                              |
| Sağlık Hizmetleri Meslek Yüksekokulu | 10        | 1        | 4        | 7        | 7        | 8        | 17        | 8        | 12        |                 |                              |
| <b>Toplam</b>                        | <b>10</b> | <b>1</b> | <b>4</b> | <b>7</b> | <b>7</b> | <b>8</b> | <b>17</b> | <b>8</b> | <b>12</b> |                 | <b>100</b>                   |

21/01/2020 tarihli verisidir.

**Sorumlu Birim: Tüm Akademik Birimler ve Öğrenci İşleri Daire Başkanlığı**

**Tablo 56. Mülteci Öğrenci Sayısı**

| Fakülte/Enstitü/ Yüksekokul/ MYO     | Erkek    |          |          | Kız      |          |          | Toplam   |          |          | Artış Oranı (%) | Toplam İçindeki Dağılımı (%) |
|--------------------------------------|----------|----------|----------|----------|----------|----------|----------|----------|----------|-----------------|------------------------------|
|                                      | 2017     | 2018     | 2019     | 2017     | 2018     | 2019     | 2017     | 2018     | 2019     |                 |                              |
| Sağlık Hizmetleri Meslek Yüksekokulu | 0        | 0        | 0        | 0        | 0        | 0        | 0        | 0        | 0        | 0               | 0                            |
| <b>Toplam</b>                        | <b>0</b> | <b>0</b> | <b>0</b> | <b>0</b> | <b>0</b> | <b>0</b> | <b>0</b> | <b>0</b> | <b>0</b> | <b>0</b>        | <b>0</b>                     |

21/01/2020 tarihli verisidir.

**Sorumlu Birim: Tüm Akademik Birimler ve Öğrenci İşleri Daire Başkanlığı**



### 5.1.6- Disiplin Cezası Alan Öğrencilerin Sayısı

Tablo 57. 2019-2020 Eğitim-Öğretim Yılında Disiplin Cezası Alan Öğrencilerin Sayısı

| Fakülte/Enstitü/ Yüksekokul/ MYO     | Yüksek Öğr. Çıkarma | Uzaklaştırma |          |              | Kınama   | Uyarma   | Toplam   |
|--------------------------------------|---------------------|--------------|----------|--------------|----------|----------|----------|
|                                      |                     | 1 Dönem      | 2 Dönem  | 1 Hafta-1 Ay |          |          |          |
| Sağlık Hizmetleri Meslek Yüksekokulu | 0                   | 0            | 0        | 0            | 1        | 2        | 3        |
| <b>Toplam</b>                        | <b>0</b>            | <b>0</b>     | <b>0</b> | <b>0</b>     | <b>1</b> | <b>2</b> | <b>3</b> |

21/01/2020 tarihli verisidir.

**Sorumlu Birim: Tüm Akademik Birimler ve Öğrenci İşleri Daire Başkanlığı**

### 5.1.7- KHK ile Gelen Öğrencilerin Sayısı

Tablo 58. 667 Sayılı KHK ile Gelen Öğrenciler

| Fakülte/Yüksekokul/ MYO              | Bölüm    | Erkek    | Kız      | Toplam   |
|--------------------------------------|----------|----------|----------|----------|
| Sağlık Hizmetleri Meslek Yüksekokulu | 0        | 0        | 0        | 0        |
| <b>Toplam</b>                        | <b>0</b> | <b>0</b> | <b>0</b> | <b>0</b> |

21/01/2020 tarihli verisidir.

**Sorumlu Birim: Tüm Akademik Birimler ve Öğrenci İşleri Daire Başkanlığı**

## 5.1.8- Öğrencilere İlişkin Veriler

2547 sayılı Kanununun 13/b-4 maddesi gereğince, kadrosu Yüksekokulumuzda olup Erişkin Hastanesinde görevlendirilen ve okulumuzda ders veren **Öğr. Gör. Dr. Fatih BİLTEKİN** ile Polatlı Sağlık Meslek Yüksekokulu kadrosunda olup Yüksekokulumuzda görevlendirilen ve ders veren **Dr. Pınar ATAK BOLSU, Dr. Özlem EKMEKÇİ GÜNER, Öğr. Gör. Hasan ÇOBANKAYA ve Öğr. Gör. Sebahat EKİNCİ** ile kadrosu Erişkin Hastanesinde olup Yüksekokulumuzda görevlendirilen ve ders veren Sağlık Teknisyeni **Süleyman KÖSE** tabloya dâhil edilmiştir.

Tablo 59. Öğrencilere İlişkin Veriler

| Birim/Bölüm                               | Öğretim Elamanı Sayısı | Kadrolu Ders Veren Öğretim Elamanı Sayısı | Öğrenci Sayısı | Mezun Sayısı | Ders Veren Kadrolu Öğretim Elemanlarının Haftalık Ders Saati Sayısının İki Dönemlik Ortalaması | Öğr.Elemanı/ Öğrenci Sayısı | Öğr.Elemanı/ Ders Saati | Öğrenci Sayısı / Öğr.Elemanı | Mezun Sayısı / Öğrenci Sayısı (%) |
|---|------------------------|---|----------------|--------------|--|-----------------------------|-------------------------|------------------------------|-----------------------------------|
| Ağız ve Diş Sağlığı                       | 41                     | 3   | 174            | 50           | 4.39   | 4.24                        | 3.00                    | 4.24                         | 28.74                             |
| Ameliyathane Hizmetleri                   | 22                     | 1   | 166            | 63           | 2.86   | 7.55                        | 3.64                    | 7.55                         | 37.95                             |
| Diş Protez Teknolojisi                    | 35                     | 3   | 209            | 37           | 4.46   | 5.97                        | 3.57                    | 5.97                         | 17.70                             |
| Eczane Hizmetleri I.Ö.                    | 50                     | 0   | 202            | 46           | 3.68   | 4.04                        | 2.06                    | 4.04                         | 22.77                             |
| Eczane Hizmetleri II.Ö.                   | 0                      | 0   | 10             | 6            | 0.00   | 0.00                        | 0.00                    | 0.00                         | 60.00                             |
| Elektronörofizyoloji                      | 31                     | 0   | 186            | 37           | 3.82   | 6.00                        | 3.45                    | 6.00                         | 19.89                             |
| İlk ve Acil Yardım                        | 26                     | 1   | 156            | 60           | 4.11   | 6.00                        | 4.42                    | 6.00                         | 38.46                             |
| Odyometri                                 | 36                     | 2   | 187            | 42           | 4.64   | 5.19                        | 3.61                    | 5.19                         | 22.46                             |
| Ortopedik Protez ve Ortez                 | 37                     | 0   | 215            | 36           | 4.86   | 5.81                        | 3.68                    | 5.81                         | 16.74                             |
| Radyoterapi                               | 26                     | 1   | 200            | 40           | 3.11   | 7.69                        | 3.35                    | 7.69                         | 20.00                             |
| Tıbbi Dokümantasyon ve Sekreterlik        | 36                     | 5   | 189            | 39           | 4.93   | 5.25                        | 3.83                    | 5.25                         | 20.63                             |
| Tıbbi Görüntüleme Teknikleri              | 25                     | 0   | 194            | 50           | 3.36   | 7.76                        | 3.76                    | 7.76                         | 25.77                             |
| Tıbbi Laboratuvar Teknikleri              | 36                     | 2   | 177            | 55           | 3.61   | 4.92                        | 2.81                    | 4.92                         | 31.07                             |
| Dezenfeksiyon, Sterilizasyon ve Antisepsi | 12                     | 1   | 21             | 0            | 0.89   | 1.75                        | 2.08                    | 1.75                         | 0.00                              |
| <b>TOPLAM</b>                             | <b>413</b>             | <b>19</b>                                 | <b>2286</b>    | <b>561</b>   | <b>48.71</b>   | <b>72.18</b>                | <b>43.26</b>            | <b>72.18</b>                 | <b>24.54</b>                      |

21/01/2020 tarihli verisidir.

**Sorumlu Birim: Tüm Akademik Birimler ve Öğrenci İşleri Daire Başkanlığı**

**Tablo 60. Öğrencilerin Mezuniyet Durumları**

|               | Normal Öğretim Süresi İçinde Mezun Olması Gereken Öğrenci Sayısı, (a) | Normal Süre İçerisinde Mezun Olan Öğrenci Sayısı (b) | Oran (a)/(b) |
|---------------|---|--|--------------|
| Ön Lisans     | 532   | 412  | 1.29         |
| Lisans        |   |  |              |
| Yüksek Lisans |   |  |              |
| Doktora       |   |  |              |
| Toplam        | 532   | 412  | 1.29         |

21/01/2020 tarihli verisidir.

**Sorumlu Birim: Tüm Akademik Birimler ve Öğrenci İşleri Daire Başkanlığı**

**Tablo 1. Öğrenci Oranları**

|                               |            | 2015           |                      |                        | 2016           |                      |                        | 2017           |                      |                        | 2018           |                      |                        | 2019           |                      |                        |
|-------------------------------|------------|----------------|----------------------|------------------------|----------------|----------------------|------------------------|----------------|----------------------|------------------------|----------------|----------------------|------------------------|----------------|----------------------|------------------------|
|                               |            | Öğrenci Sayısı | Öğretim Üyesi Sayısı | Öğretim Elamanı Sayısı | Öğrenci Sayısı | Öğretim Üyesi Sayısı | Öğretim Elamanı Sayısı | Öğrenci Sayısı | Öğretim Üyesi Sayısı | Öğretim Elamanı Sayısı | Öğrenci Sayısı | Öğretim Üyesi Sayısı | Öğretim Elamanı Sayısı | Öğrenci Sayısı | Öğretim Üyesi Sayısı | Öğretim Elamanı Sayısı |
| Beşeri ve Sosyal Bilimler     | Lisans     |                |                      |                        |                |                      |                        |                |                      |                        |                |                      |                        |                |                      |                        |
|                               | Lisansüstü |                |                      |                        |                |                      |                        |                |                      |                        |                |                      |                        |                |                      |                        |
| Doğa ve Mühendislik Bilimleri | Lisans     |                |                      |                        |                |                      |                        |                |                      |                        |                |                      |                        |                |                      |                        |
|                               | Lisansüstü |                |                      |                        |                |                      |                        |                |                      |                        |                |                      |                        |                |                      |                        |
| Sağlık Bilimleri              | Lisans     |                |                      |                        |                |                      |                        |                |                      |                        |                |                      |                        |                |                      |                        |
|                               | Lisansüstü |                |                      |                        |                |                      |                        |                |                      |                        |                |                      |                        |                |                      |                        |
| Önlisans                      |            | 1058           | 12                   | 3                      | 1550           | 9                    | 6                      | 1762           | 9                    | 8                      | 2005           | 10                   | 9                      | 2286           | 10                   | 9                      |

21/01/2020 tarihli verisidir.

**Sorumlu Birim: Tüm Akademik Birimler ve Öğrenci İşleri Daire Başkanlığı**



**Tablo 77. Hizmet, Bilim-Sanat, Teşvik ve Başarı Ödülleri Alan Kişi Sayısı**

| Ödül Türü            | 2017     | 2018     | 2019     |
|----------------------|----------|----------|----------|
| Bilim Teşvik Ödülü   | 0        | 0        | 0        |
| Eğitime Katkı Ödülü  | 0        | 0        | 0        |
| Topluma Hizmet Ödülü | 0        | 0        | 0        |
| <b>Toplam Ödül</b>   | <b>0</b> | <b>0</b> | <b>0</b> |

**Sorumlu Birim: Tüm Birimler**

**Tablo 78. TÜBA ve TÜBİTAK ödüllü öğretim üyesi sayısı**

| Ödül Türü                                    | Adı Soyadı | Bölümü | Alanı |
|--|------------|--------|-------|
| Tüba Ödülü (Çeviri Ödülü Hariç)              |            |        |       |
| Tübitak Ödülü                                |            |        |       |
|  |            |        |       |
| <b>Toplam Ödül Alan Öğretim Üyesi Sayısı</b> |            |        |       |

\*Kişi sayısı kadar satır açılmalıdır.

**Sorumlu Birim: Tüm Akademik Birimler**

**Tablo 80. Uluslararası Kuruluşlara Üyelik Bilgi Formu**

| Sıra No | Uluslararası Kuruluşun Adı | Yıllık Aidat veya Katkı Payı |           |           |           |
|---------|----------------------------|------------------------------|-----------|-----------|-----------|
|         |                            | Döviz Cinsi                  | 2017      | 2018      | 2019      |
|         |                            |                              | Miktar/TL | Miktar/TL | Miktar/TL |
| 1       | ASM                        | 90 Dolar                     |           |           |           |
| 2       | ESCMID                     | 45 Euro                      |           |           |           |
| 3       | ESCMID                     | 45 Euro                      |           |           |           |
|         |                            |                              |           |           |           |

İlgili birimin 21/01/2020 tarihli verisidir.

**Sorumlu Birim: İdari ve Mali İşler Daire Başkanlığı-Akademik Birimler**

**Tablo 81. 2019 Yılında Yapılan Toplumsal Sorumluluk Projeleri ve Faaliyetleri**

| Sıra No | Proje Adı  | Yürüten Birim |
|---------|--|---------------|
| 1       | İşitme Engelli Çocuklarda Dil ve Konuşma Gelişime Projesi    | Odyometri     |
| 2       | İşitme Engelli Çocuk ve Aile Projesi                         | Odyometri     |
| 3       | İşitme Engelli Çocuklarda Sosyal ve Duygusal Gelişim Projesi | Odyometri     |
| 4       | Koklear İmplant Kullanan İşitme Engelli Çocuklar Projesi     | Odyometri     |
| 5       | İşitme Engelli Çocuklarda Motor ve Bilişsel Gelişim Projesi  | Odyometri     |
| 6       | Kaynaştırma Boyutu ile İşitme Engelli Çocuklar Projesi       | Odyometri     |
| 7       | İşitme Engelli Çocuklar ve Özel Eğitim Projesi               | Odyometri     |
| 8       | Erken ve Geç Tanılanan İşitme Engelli Çocuklar Projesi       | Odyometri     |
| 9       | İşitme Engelli Çocuklarda Müzikal Gelişim ve Drama Projesi   | Odyometri     |
| 10      | İşitme Engelli STK'ları Birlikte Sivil Toplum Destek Projesi | Odyometri     |
|         |  |               |
|         |  |               |
|         |  |               |

**Sorumlu Birim: Tüm Birimler**

## II- AMAÇ ve HEDEFLER

### A. Amaç ve Hedefler

Yüksekokulumuz 2017 – 2021 Birim Stratejik Planında yer alan amaç ve hedeflere aşağıda yer verilir.

| Stratejik Amaçlar  | Stratejik Hedefler   |
|--|--|
| <b><u>Amaç 1:</u></b><br>Çağdaş ve uluslararası standartlara uygun eğitim düzeyini sağlamak ve uluslararası üniversiteler ile işbirliği yapmak | <b><u>Hedef 1.1:</u></b><br>Uygun görülen üniversitelere başvuruları yapmak, protokolleri imzalamak ve uygulamaya geçmek |
| <b><u>Amaç 1:</u></b><br>Çağdaş ve uluslararası standartlara uygun eğitim düzeyini sağlamak ve uluslararası üniversiteler ile işbirliği yapmak | <b><u>Hedef 1.2:</u></b><br>2017 yılı sonuna kadar alt yapı, kapsamlı ve destek projelerinin sayısının artırılması       |
| <b><u>Amaç 2:</u></b> Bilimsel araştırmaların ulusal ve uluslararası düzeyde kalite ve verimliliğini arttırmak                                 | <b><u>Hedef 2.1:</u></b><br>Akademik personelin proje ve yayın yapma konusunda motive edilmesi                           |
| <b><u>Amaç 2:</u></b> Bilimsel araştırmaların ulusal ve uluslararası düzeyde kalite ve verimliliğini arttırmak                                 | <b><u>Hedef 2.2:</u></b><br>Yayın sayısını arttırmak   |
| <b><u>Amaç 2:</u></b> Bilimsel araştırmaların ulusal ve uluslararası düzeyde kalite ve verimliliğini arttırmak                                 | <b><u>Hedef 2.3:</u></b><br>Yurtiçi kongre katılım desteğinin artırılması  |
| <b><u>Amaç 3:</u></b> Yüksekokulumuzun fiziki alt yapısının geliştirilmesi   | <b><u>Hedef 3.1:</u></b><br>Yüksekokulumuza yeni bina yapılması ya da yeni ofis, sınıf ve laboratuvarların eklenmesi     |
| <b><u>Amaç 3:</u></b> Yüksekokulumuzun fiziki alt yapısının geliştirilmesi   | <b><u>Hedef 3.2:</u></b><br>Laboratuvar ve dersliklerin donanımlarının iyileştirilmesi                                   |



# III- FAALİYETLERE İLİŞKİN BİLGİ VE DEĞERLENDİRMELER

---

## A. Mali Bilgiler

### 1- Bütçe Uygulama Sonuçları

---

---

**Tablo 100. Birim Özel Bütçesi**

| Bütçe Tertibi | Yıllar                    | K.B.Ö | Eklenen | Düşülen | Yıl Sonu Bütçe Öd. | Harcama | Kalan | Harcama/YSB % | Harcama/KBÖ % | KBÖ/Toplam % |
|---------------|---------------------------|-------|---------|---------|--------------------|---------|-------|---------------|---------------|--------------|
|               |                           | a     | b       | c       | d                  | e       | f     | (e/d)         | (e/a)         |              |
| 01            | Personel Giderleri        | 2017  |         |         |                    |         |       |               |               |              |
|               |                           | 2018  |         |         |                    |         |       |               |               |              |
|               |                           | 2019  |         |         |                    |         |       |               |               |              |
| 02            | Sos.Güv.Kur.D ev.Pri.Gid. | 2017  |         |         |                    |         |       |               |               |              |
|               |                           | 2018  |         |         |                    |         |       |               |               |              |
|               |                           | 2019  |         |         |                    |         |       |               |               |              |
| 03            | Mal ve Hiz. Alım Gid.     | 2017  |         |         |                    |         |       |               |               |              |
|               |                           | 2018  |         |         |                    |         |       |               |               |              |
|               |                           | 2019  |         |         |                    |         |       |               |               |              |
| 05            | Cari Transferler          | 2017  |         |         |                    |         |       |               |               |              |
|               |                           | 2018  |         |         |                    |         |       |               |               |              |
|               |                           | 2019  |         |         |                    |         |       |               |               |              |
| 06            | Sermaye Giderleri         | 2017  |         |         |                    |         |       |               |               |              |
|               |                           | 2018  |         |         |                    |         |       |               |               |              |
|               |                           | 2019  |         |         |                    |         |       |               |               |              |
| Toplam        | 2017                      |       |         |         |                    |         |       |               |               |              |
|               | 2018                      |       |         |         |                    |         |       |               |               |              |
|               | 2019                      |       |         |         |                    |         |       |               |               |              |

**Sorumlu Birim: Tüm Harcama Birimleri**

**Tablo 101. 2019 Mali Yılı Birim Harcama Durumu (1/2)**

| EKON. SNF. | AÇIKLAMALAR                              | BÜTÇE ÖDENEĞİ |           | EKLENEN ÖDENEK |           | DÜŞÜLEN ÖDENEK |      | TOPLAM ÖDENEK |           | TOPLAM HARCAMA |           | KULLANIM % |      | KALAN ÖDENEK |          |
|------------|--|---------------|-----------|----------------|-----------|----------------|------|---------------|-----------|----------------|-----------|------------|------|--------------|----------|
|            |  | 2018          | 2019      | 2018           | 2019      | 2018           | 2019 | 2018          | 2019      | 2018           | 2019      | 2018       | 2019 | 2018         | 2019     |
| 01         | <b>PERSONEL GİDERLERİ</b>                | 2.102.700,00  |           | 68.900,00      |           | 20,00          |      | 2.006.800,00  |           | 2.006.870,89   |           |            |      | 9,11         |          |
| 01         | MEMURLAR                                 |               |           |                |           |                |      |               |           |                |           |            |      |              |          |
| 02         | SÖZLEŞMELİ PERSONEL                      |               |           |                |           |                |      |               |           |                |           |            |      |              |          |
| 04         | GEÇİCİ PERSONEL                          |               |           |                |           |                |      |               |           |                |           |            |      |              |          |
| 05         | DİĞER PERSONEL                           |               |           |                |           |                |      |               |           |                |           |            |      |              |          |
| 02         | <b>SOSYAL GÜV.KUR. DEVLET PRİMİ GİD.</b> |               |           |                |           |                |      |               |           |                |           |            |      |              |          |
| 01         | MEMURLAR                                 |               |           |                |           |                |      |               |           |                |           |            |      |              |          |
| 02         | SÖZLEŞMELİ PERSONEL                      |               |           |                |           |                |      |               |           |                |           |            |      |              |          |
| 03         | İŞÇİLER                                  |               |           |                |           |                |      |               |           |                |           |            |      |              |          |
| 04         | GEÇİCİ PERSONEL                          |               |           |                |           |                |      |               |           |                |           |            |      |              |          |
| 03         | <b>MAL VE HİZMET ALIM GİDERLERİ</b>      |               |           |                |           |                |      |               |           |                |           |            |      |              |          |
| 02         | TÜKETİME YÖNELİK MAL VE MALZ. AL.        | 25.000,00     | 26.000,00 |                | 10.000,00 |                |      | 25.000,00     | 36.000,00 | 23.991,27      | 35.922,46 |            |      | 1.008,73     | 1.086,27 |
| 03         | YOLLUKLAR                                | 5.000,00      | 5.000,00  | 3.750,00       |           |                |      | 8.570,00      | 5.000,00  | 8.553,05       | 3.412,68  |            |      | 16,95        | 1.604,27 |
| 04         | GÖREV GİDERLERİ                          |               |           |                |           |                |      |               |           |                |           |            |      |              |          |
| 05         | HİZMET ALIMLARI                          | 1.500,00      |           | 1.615,00       |           |                |      | 3.115,00      |           | 3.081,85       |           |            |      | 33,15        |          |
| 06         | TEMSİL VE TANITMA GİDERLERİ              |               |           |                |           |                |      |               |           |                |           |            |      |              |          |
| 07         | MAMUL MAL ALIM, BAKIM VE ONAR. GİD.      |               | 5.000,00  |                |           |                |      |               | 5.000,00  |                | 1.604,80  |            |      |              | 3.395,20 |
| 08         | GAYRİMENKUL MAL BAKIM VE ONAR. GİD.      | 1.000,00      |           |                |           |                |      | 1.000,00      |           | 572,30         |           |            |      | 427,70       |          |
| 09         | TEDAVİ VE CENAZE GİDERLERİ               |               |           |                |           |                |      | 25.000,00     | 36.000,00 | 23.991,27      | 35.922,46 |            |      | 1.008,73     | 1.086,27 |
| 05         | <b>CARİ TRANSFERLER</b>                  |               |           |                |           |                |      |               |           |                |           |            |      |              |          |
| 01         | GÖREV ZARARLARI                          |               |           |                |           |                |      |               |           |                |           |            |      |              |          |
| 02         | HAZİNE YARDIMLARI                        |               |           |                |           |                |      |               |           |                |           |            |      |              |          |
| 03         | KAR AMACI GÜT. KUR.YAPILAN TRANS.        |               |           |                |           |                |      |               |           |                |           |            |      |              |          |
| 04         | HANE HALKINA YAPILAN TRANSFERLER         |               |           |                |           |                |      |               |           |                |           |            |      |              |          |
| 06         | YURTDIŞINA YAPILAN TRANSFERLER           |               |           |                |           |                |      |               |           |                |           |            |      |              |          |
| 06         | <b>SERMAYE GİDERLERİ</b>                 |               |           |                |           |                |      |               |           |                |           |            |      |              |          |
| 01         | MAMUL MAL ALIMLARI                       |               |           |                |           |                |      |               |           |                |           |            |      |              |          |
| 02         | MENKUL SERMAYE ÜRETİM GİDERLERİ          |               |           |                |           |                |      |               |           |                |           |            |      |              |          |
| 03         | GAYRİ MADDİ HAK ALIMLARI                 |               |           |                |           |                |      |               |           |                |           |            |      |              |          |
| 04         | GAYRİMENKUL AL. VE KAMULAŞTIRMASI        |               |           |                |           |                |      |               |           |                |           |            |      |              |          |
| 05         | GAYRİMENKUL SERMAYE ÜRETİM GİD.          |               |           |                |           |                |      |               |           |                |           |            |      |              |          |
| 06         | MENKUL MALLARIN BÜYÜK ONARIM GİD.        |               |           |                |           |                |      |               |           |                |           |            |      |              |          |
| 07         | GAYRİMENKUL BÜYÜK ONARIM GİD.            |               |           |                |           |                |      |               |           |                |           |            |      |              |          |
| 09         | DİĞER SERMAYE GİDERLERİ                  |               |           |                |           |                |      |               |           |                |           |            |      |              |          |
| 07         | <b>SERMAYE TRANSFERLERİ</b>              |               |           |                |           |                |      |               |           |                |           |            |      |              |          |
| 01         | YURTIÇI SERMAYE TRANSFERLERİ             |               |           |                |           |                |      |               |           |                |           |            |      |              |          |
|            | <b>TOPLAM</b>                            |               |           |                |           |                |      |               |           |                |           |            |      |              |          |

**Sorumlu Birim: Tüm Harcama Birimleri**

## 2- Temel Mali Tablolara İlişkin Açıklamalar

Yüksekokulumuzun iç denetimi yoktur. Akademik kadrolarına yapılan atamalar Üniversitemiz Senatosu kararları ile İdari Personelin atamaları ise Devlet Personel Başkanlığınca yapılır. Sarf malzemelerin alımları ile bakım onarım gider ihtiyaçlarını Yüksekokulumuza tahsis edilen bütçeden karşılanmak üzere Gerçekleştirme Yetkilisince tespiti yapılarak Harcama Yetkilisinin onayına sunulur.

Maaş ve tedavi giderleri Personel Dairesi Başkanlığınca tahsis edilen bütçemizden yapılır.

## B. Performans Bilgileri

### 1- Faaliyet ve Proje Bilgileri

#### 1.1.Faaliyet Bilgileri

Üniversitemiz birimlerinin ulusal ve uluslararası başarıları Üniversitemiz internet sayfasında güncel olarak yayınlanmaktadır. Ayrıca Basın ve Halkla İlişkiler Müdürlüğü aracılığıyla bu başarılar ve faaliyetler Üniversitemiz tüm çalışanlarına elektronik (e-mail) ortamda da duyurulmaktadır.

#### 1.1.1- Performans Sonuçlarının Değerlendirilmesi

| Amaçlar   | Hedefler  | Hedeflenen | Gerçekleşme %/sayı | Açıklama |
|---|---|------------|--------------------|----------|
| <b>Amaç 1:</b> Yayın sayısının artırılması, 2019 yılı için Yüksekokulumuzun Uluslararası yayın sayısı 14 Ulusal yayın sayısı ise 8'dir. | <b>Hedef 1.1.</b> Yüksekokulumuzun 2017-2021 performans göstergelerinde belirtilen sayının yayın sayısı olması gereken sayının üzerinde gerçekleştirilmiştir. |            |                    |          |
| <b>Amaç 2:</b> 2019 yılı için konferans, kongre, seminer, sempozyum vb. etkinlik ve katılımcı sayısının artırılması,                    | <b>Hedef 2.1.</b> Yüksekokulumuzun 2017-2021 performans göstergelerinde belirtilen sayıda gerçekleşmiştir.  |            |                    |          |
| <b>Amaç 3:</b>  | <b>Hedef 3.1.</b>   |            |                    |          |

**Sorumlu Birim: Tüm Birimler**

### 1.1.2- Ulusal ve Uluslararası Bilimsel Toplantılar

Birimimiz ulusal/uluslararası toplantılar ve katılımcı sayıları aşağıdaki tablolarda verilmiştir.

**Tablo 104. Ulusal ve Uluslararası Toplantı Sayısı**

| Faaliyet Türü                                | Fakülte |      |      | Enstitü |      |      | Yüksekokul |      |      | Meslek Y.Okulu |           |           | İdari Birimler |      |      | Toplam |      |      |
|--|---------|------|------|---------|------|------|------------|------|------|----------------|-----------|-----------|----------------|------|------|--------|------|------|
|  | 2017    | 2018 | 2019 | 2017    | 2018 | 2019 | 2017       | 2018 | 2019 | 2017           | 2018      | 2019      | 2017           | 2018 | 2019 | 2017   | 2018 | 2019 |
| Konferans/Seminer/Panel/ Açık Oturum/Söyleşi |         |      |      |         |      |      |            |      |      | 13             | 16        | 8         |                |      |      |        |      |      |
| Uluslararası/Ulusal Çalıştay                 |         |      |      |         |      |      |            |      |      | 3              | 1         | 10        |                |      |      |        |      |      |
| Uluslararası/Ulusal Sempozyum/Kongre         |         |      |      |         |      |      |            |      |      | 17             | 9         | 6         |                |      |      |        |      |      |
| Bilimsel Toplantı/Toplantı                   |         |      |      |         |      |      |            |      |      | 15             | 10        | 6         |                |      |      |        |      |      |
| Eğitim Semineri /Diğer Seminerler            |         |      |      |         |      |      |            |      |      | 15             | 10        | 0         |                |      |      |        |      |      |
| Sergi  |         |      |      |         |      |      |            |      |      | 4              | 7         | 0         |                |      |      |        |      |      |
| Kariyer Günleri                              |         |      |      |         |      |      |            |      |      | 1              | 6         | 3         |                |      |      |        |      |      |
| Uluslararası Ziyaret/Teknik Gezi             |         |      |      |         |      |      |            |      |      | 1              | 0         | 0         |                |      |      |        |      |      |
| Konser                                       |         |      |      |         |      |      |            |      |      | 2              | 4         | 0         |                |      |      |        |      |      |
| Tiyatro                                      |         |      |      |         |      |      |            |      |      | 1              | 0         | 0         |                |      |      |        |      |      |
| Diğer  |         |      |      |         |      |      |            |      |      | 0              | 0         | 0         |                |      |      |        |      |      |
| <b>Toplam</b>                                |         |      |      |         |      |      |            |      |      | <b>72</b>      | <b>63</b> | <b>33</b> |                |      |      |        |      |      |

**Sorumlu Birim: Tüm Birimler**

**Tablo 2. Ulusal ve Uluslararası Toplantılara Katılan Kişi Sayısı**

| Faaliyet Türü                                   | Fakülte |      |      | Enstitü |      |      | Yüksekökol |      |      | Meslek Y.Okulu |           |           | İdari Birimler |      |      | Toplam |      |      |
|---|---------|------|------|---------|------|------|------------|------|------|----------------|-----------|-----------|----------------|------|------|--------|------|------|
|   | 2017    | 2018 | 2019 | 2017    | 2018 | 2019 | 2017       | 2018 | 2019 | 2017           | 2018      | 2019      | 2017           | 2018 | 2019 | 2017   | 2018 | 2019 |
| Konferans/Seminer/Panel/<br>Açık Oturum/Söyleşi |         |      |      |         |      |      |            |      |      | 13             | 8         | 10        |                |      |      |        |      |      |
| Uluslararası/Ulusal Çalıştay                    |         |      |      |         |      |      |            |      |      | 3              | 2         | 8         |                |      |      |        |      |      |
| Uluslararası/Ulusal<br>Sempozyum/Kongre         |         |      |      |         |      |      |            |      |      | 17             | 6         | 14        |                |      |      |        |      |      |
| Bilimsel Toplantı/Toplantı                      |         |      |      |         |      |      |            |      |      | 15             | 5         | 6         |                |      |      |        |      |      |
| Eğitim Semineri /Diğer<br>Seminerler            |         |      |      |         |      |      |            |      |      | 15             | 8         | 0         |                |      |      |        |      |      |
| Sergi   |         |      |      |         |      |      |            |      |      | 4              | 6         | 0         |                |      |      |        |      |      |
| Kariyer Günleri                                 |         |      |      |         |      |      |            |      |      | 1              | 4         | 3         |                |      |      |        |      |      |
| Uluslararası Ziyaret/Teknik<br>Gezi             |         |      |      |         |      |      |            |      |      | 1              | 0         | 0         |                |      |      |        |      |      |
| Konser  |         |      |      |         |      |      |            |      |      | 2              | 4         | 0         |                |      |      |        |      |      |
| Tiyatro   |         |      |      |         |      |      |            |      |      | 1              | 0         | 0         |                |      |      |        |      |      |
| Diğer   |         |      |      |         |      |      |            |      |      | 0              | 0         | 0         |                |      |      |        |      |      |
| <b>Toplam</b>                                   |         |      |      |         |      |      |            |      |      | <b>72</b>      | <b>43</b> | <b>41</b> |                |      |      |        |      |      |

**Sorumlu Birim: Tüm Birimler**

# IV- KURUMSAL KABİLİYET ve KAPASİTENİN DEĞERLENDİRİLMESİ

(Birim Stratejik Planında yer alan güçlü ve zayıf yönler yer verilecektir.)

## A.Üstün Yönler

- 1- Yönetimde ekip ruhu
- 2- Öğretim üyesi bilgi düzeyi
- 3- Tıp, Diş Hekimliği, Eczacılık ve Sağlık Bilimleri Fakülteleri ile aynı kampüste olması
- 4- H.Ü Hastaneleri ile aynı kampüste olması
- 5- Mezunların çalışma alanlarında gösterdiği performansa bağlı olarak bölümlere ve mezunlara gösterilen talebin artması
- 6- Kamu ve Özel Sektörde danışmanlık ve eğitim hizmetleri için öncelikle başvuru alan bir kurum olması

## B.Zayıf Yönler

- 1- Bazı programlarda kadrolu öğretim elemanı azlığı/yokluğu
- 2- Akademik personel arasında döner sermayeden kaynaklanan ücret eşitsizliği
- 3- Yüksekokulun yurt içi konferanslara katılım bütçesinin azlığı

## C. Değerlendirme

### 1-(risk) Yüksekokulumuza ayrılan bütçe ödeneğinin az oluşu;

-(değerlendirme) Eğitim-Öğretim faaliyetleri için gereken ekipman, malzeme, kırtasiye, öğretim elemanları ve idari personelin yurt içi - yurt dışı kongre, seminer, hizmet içi eğitim sayılarının belirlenmesi

- (çözüm) Yüksekokulumuza ayrılan bütçenin artırılmasının talep edilmesi ve uygun şekilde kullanılması

### 2-(risk) Altyapı olanaklarının yetersizliği (Fiziksel, Teknolojik);

-(değerlendirme) Yüksekokulumuzdaki programlara ait sınıfların, laboratuvar, sekreteryaya, öğretim elemanı ve idari personel odaları, yönetim odalarının sayılarının ve yerleşimlerinin tespit edilmesi

- (çözüm) Alt yapı projeleri ile Yüksekokul fiziksel ve teknolojik alt yapısının iyileştirilmesinin sağlanması



## V- Öneri ve Tedbirler

**(Yıl içerisinde müdahale edilmesi gereken bir durum var ise yer verilmelidir.)**

### **1-Yüksekokulumuza ayrılan bütçe ödeneğinin az oluşu;**

- Yüksekokulumuza yıllık verilen bütçe ödeneğinin 3'er aylık dilimler halinde kullanılmasında zaman zaman eğitim öğretim faaliyetleri açısından sıkıntılar yaşanmaktadır. Bütçe ödeneğinin mali yılbaşında serbest bırakılması yararlı olacaktır.

- Yüksekokulumuza Büro Malzemesi alımları, büro makine-teçhizat alımları vs. ödeneğimiz olmadığından dolayı sıkıntılar yaşanmaktadır. Bunun yanı sıra, geçici yolluk yevmiye bedellerinin yetersiz oluşu nedeniyle artırılması gerektiği düşünülmektedir

### **2-Altyapı olanaklarının (Fiziksel, Teknolojik) iyileştirilmesi;**

- Akademik ve İdari Personelin ofislerinin Doğu ve Güney yönünde olması nedeniyle yoğun şekilde güneş ışığına maruz kalmakta ve aşırı sıcak olmaktadır. Personelin verimli çalışabilmesi için ofislerimize klima takılması zorunludur.

- Yüksekokulumuz 13 program ile eğitim öğretimine devam etmektedir. Her bir program öğrenci sayısı en az 80 öğrenci olup, dersliklerimizin %95'i 50 kişiliktir. İvedilikle derslik tahsis edilmesi zorunludur.

# EKLER

## Ek 2- Tesis, Makine ve Cihazlar

### Ek 1- Tesis, Makine ve Cihazlar Listesi

| Hesap Kodu | I. Düzey Kodu | II. Düzey Kodu | Dayanıklı Taşınır  | Ölçü Birimi | Miktarı |
|------------|---------------|----------------|--|-------------|---------|
| 253        | 2             | 2              | İnşaat Makineleri ve Aletleri                            | ADET        | 1       |
| 253        | 2             | 3              | Atölye Makineleri ve Aletleri                            | ADET        | 49      |
| 253        | 2             | 5              | Güç Elektroniği ve Basıncı Makineler ile Aletleri        | ADET        | 10      |
| 253        | 3             | 1              | Yıkama, Temizleme ve Ütöleme Cihaz ve Araçları           | ADET        | 5       |
| 253        | 3             | 2              | Beslenme/Gıda ve Mutfak Cihaz ve Aletleri                | ADET        | 9       |
| 253        | 3             | 3              | Kurtarma Amaçlı Cihaz ve Aletler                         | ADET        | 10      |
| 253        | 3             | 4              | Ölçüm, Tartı, Çizim Cihazları ve Aletleri                | ADET        | 2       |
| 253        | 3             | 5              | Tıbbi ve Biyolojik Amaçlı Kullanılan Cihazlar ve Aletler | ADET        | 42      |
| 253        | 3             | 6              | Araştırma ve Üretim Amaçlı Cihazları ve Aletleri         | ADET        | 73      |
|            |               |                |  |             |         |
|            |               |                |  |             |         |
|            |               |                |  |             |         |
|            |               |                |  |             |         |

Sorumlu Birim: Tüm Birimler



## Ek 4- Gvence Beyanları

### Ek 3- Gvence Beyanları

#### İÇ KONTROL GVENCE BEYANI

Harcama yetkilisi olarak yetkim dhilinde;

Bu raporda yer alan bilgilerin gvenilir, tam ve doęru olduęunu beyan ederim.

Bu raporda aıklanan faaliyetler iin idare btesinden harcama birimimize tahsis edilmiř kaynakların etkili, ekonomik ve verimli bir řekilde kullanıldıęını, grev ve yetki alanım erevesinde i kontrol sisteminin idari ve mali kararlar ile bunlara iliřkin iřlemlerin yasallık ve dzenlilięi hususunda yeterli gvenceyi saęladıęını ve harcama birimimizde sre kontrolnn etkin olarak uygulandıęını bildiririm.

Bu gvence, harcama yetkilisi olarak sahip olduęum bilgi ve deęerlendirmeler, i kontroller, i deneti raporları ile Sayıřtay raporları gibi bilgim dhilindeki hususlara dayanmaktadır.

Burada raporlanmayan, idarenin menfaatlerine zarar veren herhangi bir husus hakkında bilgim olmadıęını beyan ederim. ANKARA - 22/01/ 2020

**Prof.Dr. M. Alper ERGİN**  
**Mdr**